

paisagismo
portfólio

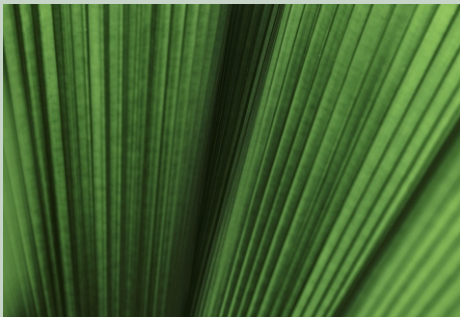

Ana Helena Gonçalves



Olá,

sou Ana Helena Gonçalves, formada pelo Curso Técnico em Paisagismo pela Universidade Federal de Santa Maria (UFSM) e atuo com foco em projetos que buscam integrar a natureza ao cotidiano das pessoas, valorizando espaços e promovendo bem-estar.

Possuo experiência de dois meses e meio em escritório de paisagismo e arquitetura, onde desenvolvi habilidades no processo de elaboração de projetos paisagísticos utilizando ferramentas como SketchUp, Enscape e AutoCAD.

Neste portfólio, apresento uma seleção de trabalhos que refletem meu olhar técnico e sensível para a paisagem, aliando funcionalidade, estética e conexão com o entorno.

Estou em busca de oportunidades para integrar equipes e parcerias no litoral norte do Rio Grande do Sul e litoral de Santa Catarina, com o objetivo de contribuir com projetos que respeitem o ambiente e melhorem a qualidade dos espaços de convivência.

Contato

Whatsapp: 055996141746

e-mail: anahelena.ahg@gmail.com

Linkedin: www.linkedin.com/in/anahelenagon

Formação

- **Colégio Politécnico - UFSM**
Curso técnico em Paisagismo
2023 - 2025
- **Universidade Franciscana**
Curso Tecnólogo em Design de Moda
2014 - 2016

Cursos complementares

- **Curso de Paisagismo Digital** - Paisagística-
2024
- **Design de Interiores** - Criart | Escola de artes
decorativas - 2016- 2017

Habilidades

- SketchUp
- LayOut
- Enscape
- AutoCad
- Pacote Office
- Vendas

Idiomas

- Inglês - avançado
- Espanhol - avançado



TERRAÇO PÚRPURA

Idealizado como um espaço de encontro e convivência, o Terraço Púrpura tem como inspiração os jardins desérticos. A vegetação composta por espécies de clima árido e formas esculturais se harmoniza com as texturas rústicas da pedra natural, criando uma atmosfera acolhedora e contemporânea. As cores predominantes — verde acinzentado e púrpura — aparecem na vegetação e contrastam delicadamente com os tons neutros das superfícies minerais, reforçando a identidade visual do projeto.







LEGENDA - ESPÉCIES, ELEMENTOS NATURAIS E VASOS



PLANTA BAXIA

ESPÉCIES - GRANDE PORTE

	Nome popular	Nome científico	Cor da Floração	Porte sugerido	Área / Qtd.
1	mandacaru-de-fruto-amarelo	<i>Cereus hildmannianus</i>	-	1,5 m	2 un.
2	mandacaru-de-pérola	<i>Cereus marginatus</i>	-	1,5m	2 un.
3	buganville	<i>Bougainvillea spectabilis</i>	rosa	1,7 m	4 un.

ESPÉCIES - PEQUENO E MÉDIO PORTE

	Nome popular	Nome científico	Cor da Floração	Porte sugerido	Área / Qtd.
4	capim-do-texas-rubro	<i>Cereu setaceums</i>	-	1,5 m	2 un.
5	babosa	<i>Aloe vera</i>	-	0,30m	4 un.
6	cacto-bola	<i>Echinocactus grusonii</i>	-	0,10 - 0,25 m	3 un.

ELEMENTOS NATURAIS

	Tipo	Dimensões	Área / Qtd.
7	Rocha natural	diâmetro 30-45 cm	5 un.

VASOS

	Modelo / Acabamento	Marca	Altura	Largura	Boca	Qtd.
A	Libra - terracota - G	Vaso&cor	0,78m	0,84m	0,84m	2 un.



CASAVITA

Modelagem, render e projeto técnico por Ana Helena Gonçalves
Projeto acadêmico

Casa Vita é um projeto residencial de paisagismo que une funcionalidade e lazer em uma composição acolhedora e tropical. Com vegetação exuberante e áreas bem definidas — fachada, lago, espaço de convívio, horta e fireplace — o projeto valoriza os momentos ao ar livre e traduz o estilo de vida dos moradores em cada detalhe verde.









PLANTA BAIXA DE VEGETAÇÃO - GRANDE E MÉDIO PORTE

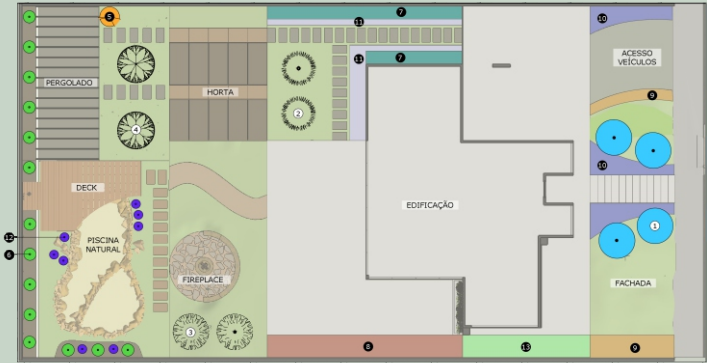

PLANTA BAIXA

ESPÉCIES - GRANDE PORTE

	Nome popular	Nome científico	Porte sugerido	Área / Qtd.	Local
1	Palemeira-washingtonia	Washingtonia robusta	8-10 m	4 Uni	Fachada
2	Palmeira-areca-bambu	Dypsis lutescens	2-3 m	2 Uni	Quintal
3	Pitagueira	Eugenia uniflora	2 m	2 Uni	Quintal
4	Aceroleira	Malpighia emarginata	2m	2 Uni	Quintal

ESPÉCIES - MÉDIO PORTE

	Nome popular	Nome científico	Porte sugerido	Área / Qtd.	Local
5	Buganville	Bougainvillea glabra	1,5-2 m	1 Uni	Quintal
6	Bananeira-ornamental	Musa ornata	1,5-2 m	14 Uni	Quintal
7	Helicônia	Heliconia rostrata	1,8 m	13 Uni	Quintal
8	Helicônia-papagaio	Heliconia psittacorum	0,4 m	80 Uni	Quintal
9	Guaimbé	Thaumatococcus bipinnatifidum	0,5 m	12 Uni	Fachada
10	Filodendro-ondulado	Philodendron selloum	1,0 m	33 Uni	Fachada
11	Costela - de - adão	Monstera deliciosa	0,6 m	31 Uni	Quintal
12	Orelha-de-elefante	Colocasia esculenta	0,6 m	8 Uni	Quintal
13	Punhal -malaio	Alocasia amazonica	0,4 m	60 Uni	Quintal

VISTA ORTOGONAL





VARANDA REFÚGIO

Modelagem, render e projeto técnico por Ana Helena Gonçalves
Projeto acadêmico

Neste projeto, o desafio foi valorizar uma ampla varanda com tons terrosos, predominando madeira e marrom, criando um ambiente acolhedor e conectado com a natureza. A composição paisagística priorizou folhagens de diferentes texturas e volumes para preencher os espaços de forma orgânica e elegante. Como destaque, um jardim vertical com espécies variadas traz vida às paredes e reforça a sensação de refúgio natural dentro de casa.







LEGENDA - JARDIM VERTICAL

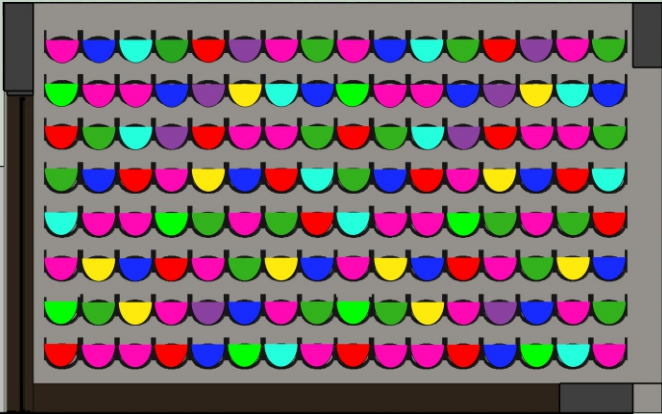

VISTA FRONTAL - JARDIM VERTICAL

ESPÉCIES

	Nome popular	Nome científico	Porte sugerido	Área / Qtd.
	Caladio-rosa	Caladium bicolor	0,30 cm	34 uni.
	Tália	Thalia geniculata	0,30 cm	18 uni.
	Aglaonema	Aglaonema sp.	0,30 cm	12 uni.
	Samabaia-renda-francesa	Rumohra adiantiformis	0,30 cm	20 uni.
	Peônia-vermelha	Paeonia lactiflora	0,30 cm	18 uni.
	Gengibre-ornamental	Zingiber spectabile	0,30 cm	8 uni.
	Maranta	Marantha leuconera	0,30 cm	8 uni.
	Clorofito	Chlorophytum comosum	0,30 cm	10 uni.

VASOS E ESTRUTURA

	Modelo / Acabamento	Marca	Altura	Largura	Qnt.
	Cuia N° 21	GreenUp	0,10	0,21 m	128 uni.
	Módulo Greenplast para Jardim Vertical 100cm	GreenUp	-	1 m	32 uni.

Vamos conversar?



Estou à disposição para futuras parcerias e projetos.
Obrigada!

Contato

Whatsapp: 055996141746

E-mail: anahelena.ahg@gmail.com

Linkedin: www.linkedin.com/in/anahelenagon