

paisagismo
portfólio

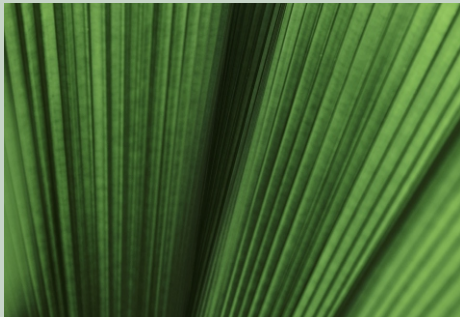

Ana Helena Gonçalves



Olá,

sou Ana Helena Gonçalves, formada no Curso Técnico em Paisagismo pela Universidade Federal de Santa Maria (UFSM) e atuo com foco em projetos que buscam integrar a natureza ao cotidiano das pessoas, valorizando espaços e promovendo bem-estar.

Possuo experiência de dois meses e meio em escritório de paisagismo e arquitetura, onde desenvolvi habilidades no processo de elaboração de projetos paisagísticos utilizando ferramentas como SketchUp, Enscape e AutoCAD.

Neste portfólio, apresento uma seleção de trabalhos que refletem meu olhar técnico e sensível para a paisagem, aliando funcionalidade, estética e conexão com o entorno.

Estou em busca de oportunidades para integrar equipes no litoral norte do Rio Grande do Sul e litoral de Santa Catarina, com o objetivo de contribuir com projetos que respeitem o ambiente e melhorem a qualidade dos espaços de

Contato

Whatsapp: 055996141746

email: anahelena.ahg@gmail.com

Linkedin: www.linkedin.com/in/anahelenagon

Formação

- **Colégio Politécnico - UFSM**
Curso técnico em Paisagismo
2023 - 2025
- **Universidade Franciscana**
Curso Tecnólogo em Design de Moda
2014 - 2016

Cursos complementares

- **Curso de paisagismo Digital** - Prof. Ronaldo Luidi - 2024
- **Design de Interiores** - Criart | Escola de artes decorativas - 2016- 2017

Habilidades

- SketchUp
- LayOut
- Enscape
- AutoCad
- Pacote Office
- Vendas

Idiomas

- Inglês - avançado
- Espanhol - avançado



01



02



03

01



TERRAÇO PÚRPURA

Idealizado como um espaço de encontro e convivência, o Terraço Púrpura tem como inspiração os jardins desérticos. A vegetação composta por espécies de clima árido e formas esculturais se harmoniza com as texturas rústicas da pedra natural, criando uma atmosfera acolhedora e contemporânea. As cores predominantes — verde acinzentado e púrpura — aparecem na vegetação e contrastam delicadamente com os tons neutros das superfícies minerais, reforçando a identidade visual do projeto.











LEGENDA - ESPÉCIES, ELEMENTOS NATURAIS E VASOS



PLANTA BADA

ESPÉCIES - GRANDE PORTE

	Nome popular	Nome científico	Cor da Floração	Porte sugerido	Área / Qtd.
1	mandacaru-de-fruto-amarelo	<i>Cereus hildmannianus</i>	-	1,5 m	2 un.
2	mandacaru-de-pérola	<i>Cereus marginatus</i>	-	1,5m	2 un.
3	buganville	<i>Bougainvillea spectabilis</i>	rosa	1,7 m	4 un.

ESPÉCIES - PEQUENO E MÉDIO PORTE

	Nome popular	Nome científico	Cor da Floração	Porte sugerido	Área / Qtd.
4	capim-do-texas-rubro	<i>Cereu setaceums</i>	-	1,5 m	2 un.
5	babosa	<i>Aloe vera</i>	-	0,30m	4 un.
6	cacto-bola	<i>Echinocactus grusonii</i>	-	0,10 - 0,25 m	3 un.

ELEMENTOS NATURAIS

	Tipo	Dimensões	Área / Qtd.
7	Rocha natural	diâmetro 30-45 cm	5 un.

VASOS

	Modelo / Acabamento	Marca	Altura	Largura	Boca	Qtd.
A	Libra - terracota - G	Vaso&cor	0,78m	0,84m	0,84m	2 un.

Planta baixa do apartamento 01 com as seguintes dimensões e materiais:

- Dimensões:**
 - 1,75 m (largura da varanda superior)
 - 0,90 m (largura da porta da varanda superior)
 - 1,26 m (largura da porta da varanda superior)
 - 2,58 m (largura da varanda superior)
 - 0,68 m (largura da porta da varanda superior)
 - 3,95 m (largura da varanda superior)
 - 1,55 m (largura da varanda superior)
 - 8,83 m (largura da varanda superior)
 - 1,40 m (largura da varanda superior)
 - 1,45 m (largura da varanda superior)
- Materiais:**
 - Piso revestido com Pedra Golds
 - Cobertura de solo com seixo cor cinza
- Áreas:**
 - ACESSO
 - TERRAÇO

COTAS - ESPÉCIES DE GRANDE PORTE E VASOS

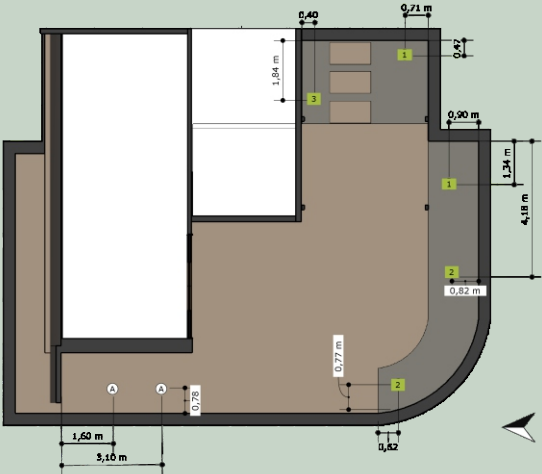

ESPÉCIES - GRANDE PORTE

	Nome popular	Nome científico
1	mandacaru-de-fruto-amarelo	<i>Cereus hildmannianus</i>
2	mandacaru-de-pérola	<i>Cereus marginatus</i>
3	buganville	<i>Bougainvillea spectabilis</i>

VASOS

	Modelo / Acabamento	Marca	Altura	Boca
A	Libra - terracota - G	Vaso&co r	0,78m	0,84m

COTAS DE VEGETAÇÃO - ESPÉCIES DE PEQUENO E MÉDIO PORTE

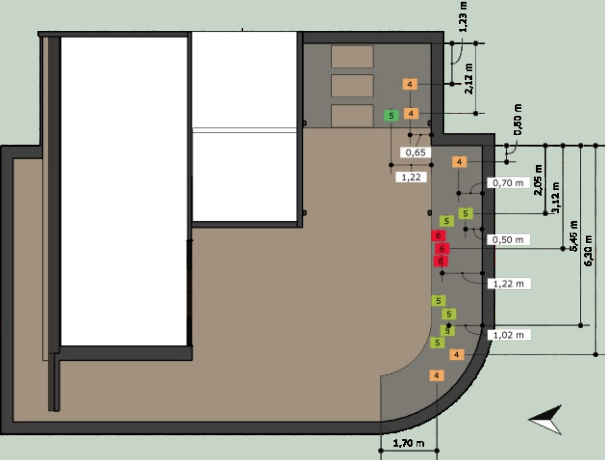

ESPÉCIES - PEQUENO E MÉDIO PORTE

	Nome popular	Nome científico
4	capim-do-texas-rubro	<i>Cereu setaceums</i>
5	babosa	<i>Aloe vera</i>
6	cacto-bola	<i>Echinocactus grusonii</i>

02



CASAVITA

Modelagem, render e projeto técnico por Ana Helena Gonçalves
Projeto acadêmico

Casa Vita é um projeto residencial de paisagismo que une funcionalidade e lazer em uma composição acolhedora e tropical. Com vegetação exuberante e áreas bem definidas — fachada, lago, espaço de convívio, horta e fireplace — o projeto valoriza os momentos ao ar livre e traduz o estilo de vida dos moradores em cada detalhe verde.















LEGENDA DE VEGETAÇÃO - GRANDE E MÉDIO PORTE

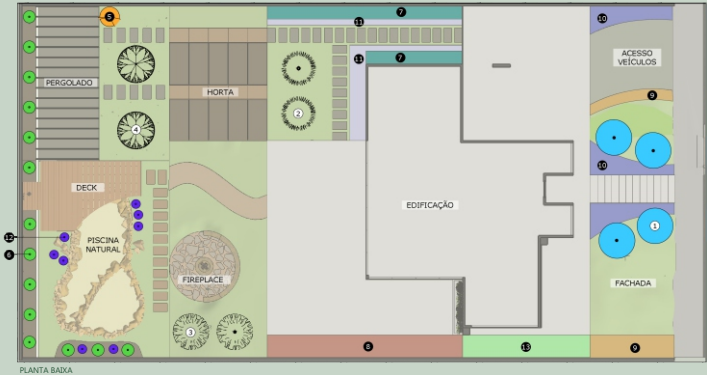

ESPÉCIES - GRANDE PORTE

	Nome popular	Nome científico	Porte sugerido	Área / Qtd.	Local
1	Palemeira-washingtônia	Washingtonia robusta	8-10 m	4 Uni	Fachada
2	Palmeira-areca-bambu	Dypsis lutescens	2-3 m	2 Uni	Quintal
3	Pitagueira	Eugenia uniflora	2 m	2 Uni	Quintal
4	Aceroleira	Malpighia emarginata	2m	2 Uni	Quintal

ESPÉCIES - MÉDIO PORTE

	Nome popular	Nome científico	Porte sugerido	Área / Qtd.	Local
5	Buganville	Bougainvillea glabra	1,5-2 m	1 Uni	Quintal
6	Bananeira-ornamental	Musa ornata	1,5-2 m	14 Uni	Quintal
7	Helicônia	Heliconia rostrata	1,8 m	13 Uni	Quintal
8	Helicônia-papagaio	Heliconia psittacorum	0,4 m	80 Uni	Quintal
9	Guaimbé	Thaumatococcus bipinnatifidum	0,5 m	12 Uni	Fachada
10	Filodendro-ondulado	Philodendron selloum	1,0 m	33 Uni	Fachada
11	Costela - de - adão	Monstera deliciosa	0,6 m	31 Uni	Quintal
12	Orelha-de-elefante	Colocasia esculenta	0,6 m	8 Uni	Quintal
13	Punhal -malaio	Alocasia amazonica	0,4 m	60 Uni	Quintal

LEGENDA DE VEGETAÇÃO - FORRAÇÕES E HORTALIÇAS



PLANTA BAXA

LEGENDA DE ESPÉCIES - FORRAÇÕES

	Nome popular	Nome científico	Porte sugerido	Área / Qtd.	Local
A	Barba-de-serpente	<i>Linope muscari</i>	0,25m	5,8 m²	Quintal
B	Grama-amendoim	<i>Arachis repens</i>	0,20 cm	32 m²	Quintal
C	Grama-esmeralda	<i>Zoysia japonica</i>	2 m	2 Uni	Quintal

LEGENDA DE ESPÉCIES - HORTALIÇAS

	Nome popular	Nome científico	Porte sugerido	Área / Qtd.	Local
D	Alecrim	<i>Salvia rosmarinusa</i>	0,20 m	4 m²	Quintal
E	Alface-crespa	<i>Lactuca sativa</i>	0,20 m	4 m²	Quintal
F	Alface-americana	<i>Lactuca sativa</i>	0,20 m	4 m²	Quintal
G	Hortelã	<i>Mentha sp.</i>	0,20 m	4 m²	Quintal
H	Salsinha	<i>Petroselinum crispum</i>	0,20 m	4 m²	Quintal
I	Alface-lisa	<i>Lactuca sativa</i>	0,20 m	4 m²	Quintal
J	Abóbora	<i>Cucurbita pepo</i>	0,20 m	4 m²	Quintal
K	Cebolinha	<i>Allium fistulosum</i>	0,20 m	4 m²	Quintal
L	Lavanda	<i>Lavandula dentata</i>	0,20 m	4 m²	Quintal
M	Manjerição	<i>Ocimum basilicum</i>	0,20 m	4 m²	Quintal

COTAS GERAIS

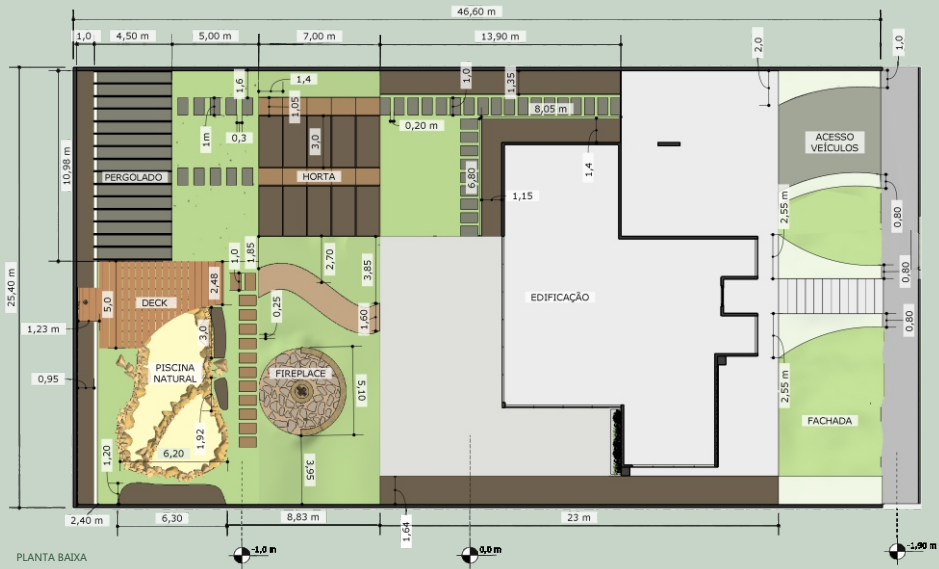

COTAS DE VEGETAÇÃO - GRANDE E MÉDIO PORTE

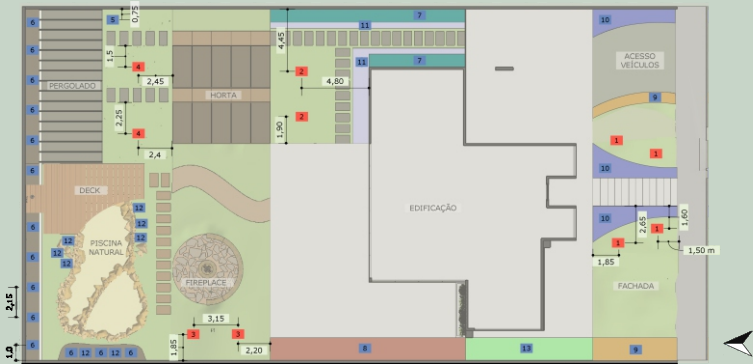

ESPÉCIES - GRANDE PORTE

	Nome popular	Nome científico
1	Palemeira-washingtônia	<i>Washingtonia robusta</i>
2	Palmeira-areca-bambu	<i>Dypsis lutescens</i>
3	Pitagueira	<i>Eugenia uniflora</i>
4	Aceroleira	<i>Malpighia emarginata</i>

ESPÉCIES - MÉDIO PORTE

	Nome popular	Nome científico
5	Buganville	<i>Bougainvillea glabra</i>
6	Bananeira-ornamental	<i>Musa ornata</i>
7	Helicônia	<i>Heliconia rostrata</i>
8	Helicônia-papagaio	<i>Heliconia psittacorum</i>
9	Guaimbé	<i>Thaumatococcus bipinnatifidum</i>
10	Filodendro-ondulado	<i>Philodendron selloum</i>
11	Costela-de-adão	<i>Monstera deliciosa</i>
12	Orelha-de-elefante	<i>Colocasia esculenta</i>
13	Punhal-malaio	<i>Alocasia amazonica</i>

VISTA ORTOGONAL



03



VARANDA REFÚGIO

Modelagem, render e projeto técnico por Ana Helena Gonçalves
Projeto acadêmico

Neste projeto, o desafio foi valorizar uma ampla varanda com tons terrosos, predominando madeira e marrom, criando um ambiente acolhedor e conectado com a natureza. A composição paisagística priorizou folhagens de diferentes texturas e volumes para preencher os espaços de forma orgânica e elegante. Como destaque, um jardim vertical com espécies variadas traz vida às paredes e reforça a sensação de refúgio natural dentro de casa.











LEGENDA - VEGETAÇÃO E VASOS

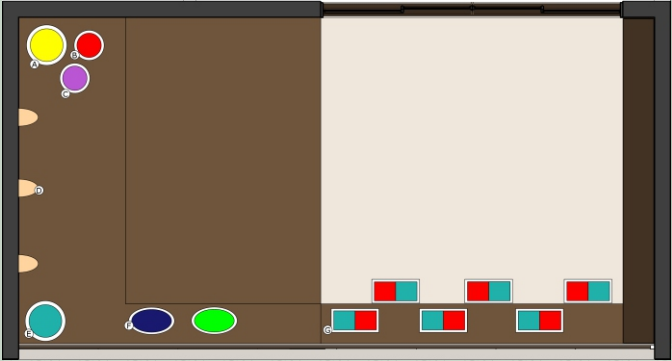

PLANTA BAXIA

ESPÉCIES

	Nome popular	Nome científico	Porte sugerido	Área / Qtd.
	Ficus-lirata	Ficus lyrata	0,50 m	1 uni
	Filodendro-ondulado	Philodendron undulatum	0,30 - 0,40 m	7 Uni
	Planta-de-ferro	Aspidistra eliator	0,40 m	7 Uni
	Alecrim	Salvia rosmarinus	0,25 m	2 un
	Ixora	Ixora williamsi	0,25 m	2 uni
	Orquídea-borboleta	Phalaenopsis sp	0,20 m	3 uni

VASOS

	Modelo / Acabamento	Marca	Altura	Largura
A	Decô - COR 17 - Fosco	Vasart	0,80 m	0,50 m
B	Decô - COR 17 - Fosco	Vasart	0,63 m	0,40 m
C	Decô - COR 17 - Fosco	Vasart	0,35 m	0,40 m
D	Tubo - COR 17 - Fosco	Vasart	0,29 m	0,15 m
E	Decô - COR 17 - Fosco	Vasart	0,45 m	0,50 m
F	Jardineira SP27 59 x 30	Vasart	0,30 m	0,59 m (larg.)
G	Jardineira Cubo 60 x 30	Vasart	0,30 m	0,60 m (larg.)

COTAS GERAIS

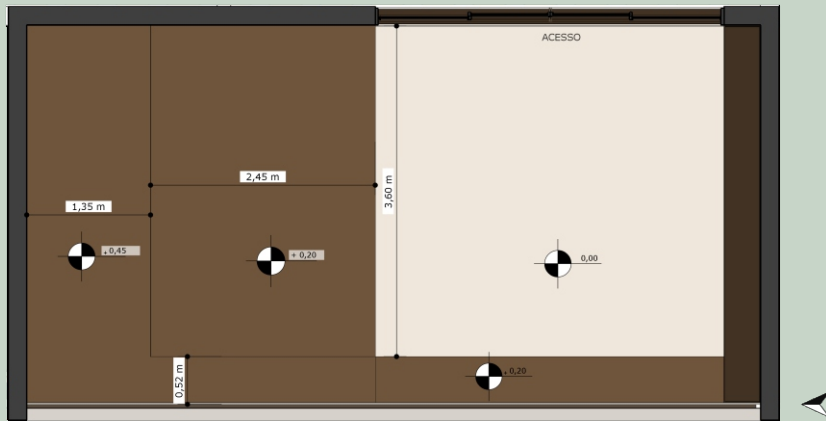

COTAS - VASOS

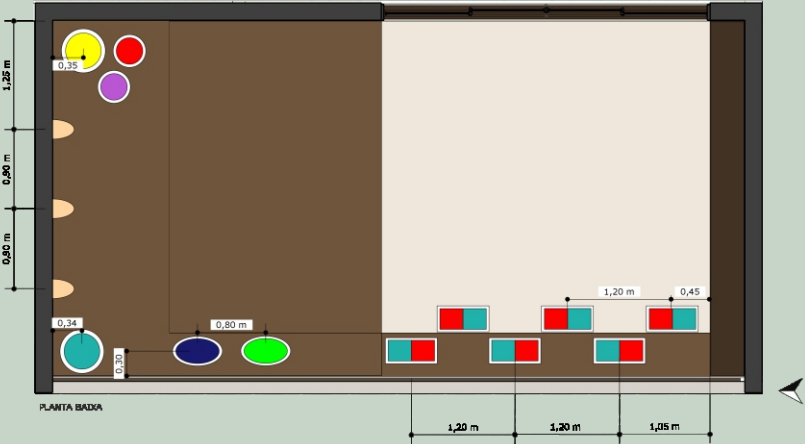

LEGENDA - JARDIM VERTICAL

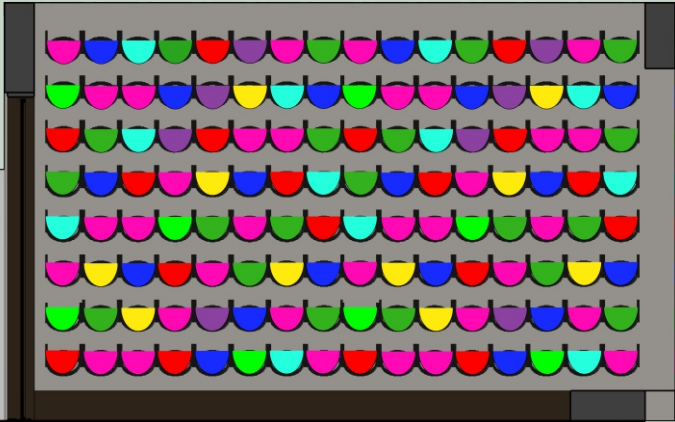

ESPÉCIES

	Nome popular	Nome científico	Porte sugerido	Área / Qtd.
	Caladio-rosa	Caladium bicolor	0,30 cm	34 uni.
	Tália	Thalia geniculata	0,30 cm	18 uni.
	Aglonema	Aglonema sp.	0,30 cm	12 uni.
	Samabaia-renda-francesa	Rumohra adiantiformis	0,30 cm	20 uni.
	Peônia-vermelha	Paeonia lactiflora	0,30 cm	18 uni.
	Gengibre-ornamental	Zingiber spectabile	0,30 cm	8 uni.
	Maranta	Marantha leuconera	0,30 cm	8 uni.
	Clorofito	Chlorophytum comosum	0,30 cm	10 uni.

VASOS E ESTRUTURA

	Modelo / Acabamento	Marca	Altura	Largura	Qnt.
	Cuia N° 21	GreenUp	0,10	0,21 m	128 uni.
	Módulo Greenplast para Jardim Vertical 100cm	GreenUp	-	1 m	32 uni.

Vamos conversar?



Obrigada por dedicar tempo para conhecer meu trabalho.
Estou à disposição para conversarmos sobre futuras parcerias e projetos.

Contato

Whatsapp: 055996141746

E-mail: anahelena.ahg@gmail.com

Linkedin: www.linkedin.com/in/anahelenagon