

**GIULIANA RIBEIRO MATRICARDI**

GESTÃO DE PROJETOS | ARQUITETURA E URBANISMO  
PAISAGISMO | SUSTENTABILIDADE E MEIO AMBIENTE  
DESIGN DE INTERIORES

PORTFÓLIO



BRASILEIRA.  
ENDEREÇO:  
AV. OURINHOS, 278 - BARUERI - SÃO PAULO

\*DISPONIBILIDADE PARA VIAGENS E MUDANÇA

## CONTATO

TELEFONE: (11) 98902-0467

E-MAIL: giulianaribeiromatricardi@gmail.com

## GRADUAÇÃO

2016 - 2020: Arquitetura e Urbanismo -  
Universidade de São Paulo (USP) -  
Campus São Carlos

## PÓS-GRADUAÇÃO

JUL 2023 - NOV 2024: MBA FGV - Gestão  
com ênfase em gerenciamento de projetos

Alguns tópicos desenvolvidos: Gestão de  
pessoas; Transformação digital e inovação;  
Empreendedorismo; Métodos ágeis;  
Finanças corporativas e economia dos  
negócios; Estratégias de marketing;  
Padrões nacionais e internacionais de  
gerenciamento de projetos.

## EXPERIÊNCIA PROFISSIONAL

### **Arquiteta paisagista nível pleno na Construtora Pacaembu - São Paulo/SP.**

Junho 2023 - Atualmente

### **Arquiteta paisagista nível pleno no escritório Daniel Nunes Paisagismo - São Paulo/SP.**

Novembro 2021 - Junho 2023

### **Arquiteta Júnior no escritório Smarthouse Arquitetura - Alto padrão - Alphaville/SP.**

Novembro 2020 - Novembro 2021

### **Estagiária no escritório Bianca Bisinotto Arquitetura e Design de interiores - São Paulo/SP.**

Maio 2020 - Novembro 2020

### **LIDERANÇA E GESTÃO DE PROJETOS**

- Coordenação de projetos: administração de mais de 100 cronogramas, orçamentos e escopos.
- Estratégias para evolução da qualidade, inovação, padronização, otimização de processos e alinhamento entre equipes.
- Gestão e treinamento de fornecedores: criação de manuais e check lists, tornando as entregas 30% mais rápidas e assertivas.
- Mais de 40 apresentações de projeto para clientes (apresentações conceituais e técnicas em Photoshop, InDesign, Corel Draw e Power Point).
- Gestão de contratos (contratação de serviços e materiais).
- Gestão de risco das principais entregas do projeto.

### **MEIO AMBIENTE, SUSTENTABILIDADE E PAISAGISMO**

- Desenvolvimento de produtos: responsável pelo processo criativo de mais de 50 projetos.
- Elaboração de projetos sustentáveis com certificações ambientais e práticas ESG.
- Coordenação dos projetos de arborização viária e implantação das áreas de lazer dos empreendimentos, incluindo decorados e stands de venda.
- Participação em todas as etapas de projeto: estudo preliminar, anteprojeto, projeto executivo e execução da obra.
- Compatibilização com projetos de infraestrutura urbana (drenagem, terraplenagem, acessibilidade, sinalização viária, iluminação pública, estruturas hidro sanitárias etc).
- Aprovação legal dos projetos em colaboração com equipes de desenvolvimento imobiliário.
- Análise de projetos e relatórios ambientais.
- Definição estética das imagens de vendas.
- Colaboração com equipes interdisciplinares nacionais e internacionais.
- Especialista em botânica.

### **ARQUITETURA E DESIGN DE INTERIORES**

- Elaboração de estudos preliminares e projetos executivos: plantas de layout, cortes, elevações, implantação, detalhamentos, construir e demolir, hidráulica, elétrica, iluminação, caixilharia, forro, marcenaria e revestimentos (mais de 20 projetos).
- Desenvolvimento de relatórios de obra, memoriais descritivos e moodboards.
- Especificação e compra de materiais e ferramentas.
- Compatibilização com projetos de infraestrutura (estrutura, automação, esgoto e água, etc).
- Acompanhamento de obras (incluindo levantamento técnico e medição).
- Aprovação dos projetos nas prefeituras e condomínios.

Experiência em residências de alto padrão, apartamentos, empreendimentos verticais, condomínios, ambientes corporativos, praças, parques, lojas, consultórios, entre outros.

## EXPERIÊNCIA EM SOFTWARES

---

PACOTE OFFICE: Avançado  
AUTOCAD: Avançado  
SKETCHUP: Avançado  
PHOTOSHOP: Avançado  
INDESIGN: Intermediário  
CORELDRAW: Intermediário  
LAYOUT: Intermediário  
V-RAY: Básico  
REVIT: Básico  
Q-GIS: Básico

## IDIOMAS

---

INGLÊS: Avançado  
ESPANHOL: Básico  
ITALIANO: Básico  
PORTUGUÊS: Nativa

## ATIVIDADES EXTRACURRICULARES

---

### **Líder de projeto social na organização mundial Enactus | 2019 - 2020**

- Gestão dos recursos financeiros, materiais, marketing, metas, objetivos e indicadores.
- Estruturação de projetos focados nos pilares ambiental, econômico, social e de governança (ESG). Certificações e premiações em sustentabilidade (Conquista: 5mil dólares para alavancar o projeto com o patrocínio da Ford).
- Planejamento e execução de eventos. Desenvolvimento de parcerias públicas e privadas.

### **Bolsa de estudos de Iniciação Científica da USP | 2017 - 2018 - Pesquisa científica.**

## FORMAÇÃO COMPLEMENTAR

---

- **Comunicação não violenta** - Gabriela Lambais - 2022
- **Vegetação e topografia para paisagismo e arquitetura** - José Tabacow - 2022
- **SketchUp + V-ray + Layout** - Cura - 2021 | HOTMART - 2020.
- **Valorização gráfica na arquitetura** - CETRANS USP - 2019.
- **Desenho e Pintura** - Secretaria de Cultura Barueri - 2015.

EXEMPLOS DE TRABALHOS DESENVOLVIDOS NO ESCRITÓRIO

---

**DANIEL NUNES**

PAISAGISMO E ÁREAS EXTERNAS



# CONDOMÍNIO | MATO GROSSO

ANO 2022/2023

USO PÚBLICO/PRIVADO

SOFTWARES AutoCAD + Corel Draw + Excel

PERSPECTIVAS TERCEIRIZADAS







PRAIA DO LAGO



BOULEVARD COM PISTA DE CAMINHADA E GOLF



QUADRAS DE BEACH TENNIS



PIER COMTEMPLATIVO

- PARTICIPAÇÃO NO PROCESSO CRIATIVO.
- ELABORAÇÃO DE TODAS AS ETAPAS DO PROJETO: ESTUDO PRELIMINAR, ANTEPROJETO E PROJETO EXECUTIVO.
- DESENVOLVIMENTO DE PLANTAS, CORTES, ELEVAÇÕES, DETALHAMENTOS, ORÇAMENTOS, COMPATIBILIZAÇÕES, MOODBOARDS, MEMORIAIS DESCRITIVOS, APRESENTAÇÕES CONCEITUAIS E TÉCNICAS PARA CLIENTES.





QUADRA DE TENNIS, QUADRA  
POLIESPORTIVA E CAMPO DE FUTEBOL



PET PLACE



SALÃO DE FESTAS E TERRAÇO



CLUB COM ACADEMIA E BRINQUEDOTECA

- DEFINIÇÃO DOS ÍNDICES URBANÍSTICOS, TAMANHO DOS LOTES, VIAS E NORMAS DO CONDOMÍNIO.
- IMPLANTAÇÃO DOS EQUIPAMENTOS E ELEMENTOS CONSTRUTIVOS NAS ÁREAS COMUNS DO CONDOMÍNIO: PÉRGOLAS, QUADRAS ESPORTIVAS, BICICLETÁRIOS, TRILHAS, PISCINAS, PISTA DE COOPER, PIER, FIREPLACE, PET PLACE, PLAYGROUND, GOLF, ENTRE OUTROS.



PISCINA, BAR NA PISCINA E DECK



LAGOS E TRILHAS

FOOD PARK



PLAYGROUND

-PLANEJAMENTO DE TODOS OS ELEMENTOS DA PAISAGEM: SISTEMAS DE LAZER, PRAÇAS, ÁREAS VERDES, LAGOS, ARBORIZAÇÃO VIÁRIA E PAISAGISMO INTERNO DOS EDIFÍCIOS.

-VISITAS AO TERRENO.





# RESIDÊNCIA INTERNACIONAL | PORTUGAL

ANO 2023

USO RESIDENCIAL (VERANEIO)

SOFTWARES AutoCAD + Corel Draw + Excel

PERSPECTIVAS TERCEIRIZADAS





- DESENVOLVIMENTO DO ESTUDO PRELIMINAR, ANTEPROJETO E PROJETO EXECUTIVO.
- ELABORAÇÃO DE PROJETO PARA APROVAÇÃO NA CÂMARA MUNICIPAL E NO CONDOMÍNIO.
- COLABORAÇÃO COM EQUIPES INTERDISCIPLINARES E INTERNACIONAIS.
- ESCOLHA DE MOBILIÁRIOS, ACABAMENTOS E LUMINÁRIAS.
- PARTICIPAÇÃO NO PROCESSO CRIATIVO.
- COMPATIBILIZAÇÃO COM PROJETOS DE INFRAESTRUTURA (AUTOMAÇÃO, ESTRUTURA, HIDRÁULICA, ELÉTRICA, ETC).





# APARTAMENTO EM COBERTURA | SÃO PAULO

ANO 2022

USO RESIDENCIAL

SOFTWARES AutoCAD + Corel Draw + Excel

PERSPECTIVAS TERCEIRIZADAS



-PROJETO DE PAISAGISMO COMPLETO.

-ESPECIFICAÇÃO E QUANTIFICAÇÃO DAS ESPÉCIES, MATERIAIS,  
MOBILIÁRIOS E LUMINÁRIAS.

-DETALHAMENTO DOS ELEMENTOS CONSTRUTIVOS DE ÁREA EXTERNA:  
JARDINEIRAS, PISCINA, SPA E PISOS.

-DESENVOLVIMENTO DE MEMORIAL DESCRITIVO E MOODBOARD.

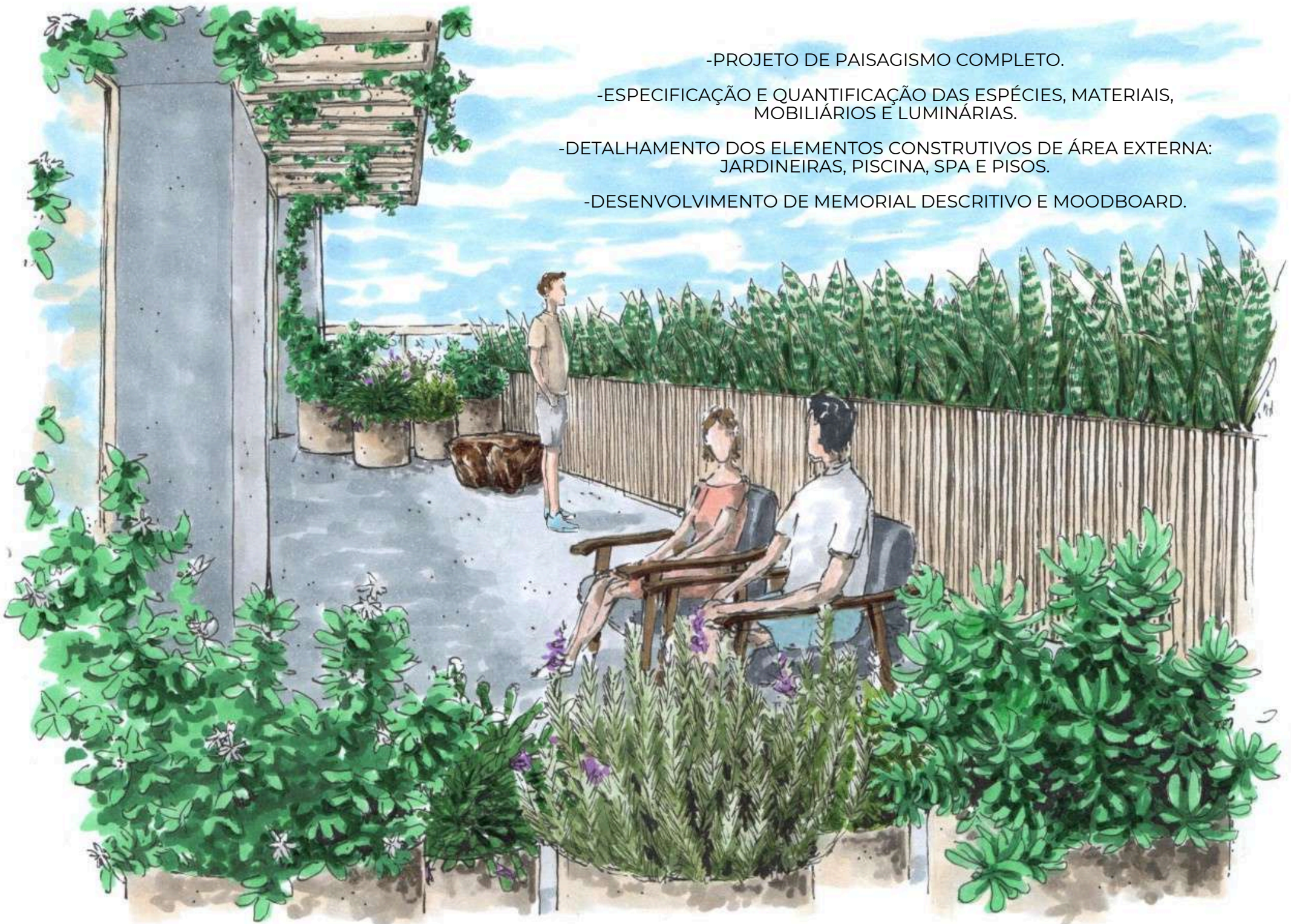





# CASA DE CAMPO | FAZENDA BOA VISTA

ANO 2022

USO RESIDENCIAL

SOFTWARES AutoCAD + Corel Draw + Excel

PERSPECTIVAS TERCEIRIZADAS





-DESENVOLVIMENTO DE PLANTAS,  
CORTES, ELEVÇÕES E AMPLIAÇÕES.

-DETALHAMENTO DOS ELEMENTOS CONSTRUTIVOS DE ÁREA  
EXTERNA: QUADRA DE BEACH TENNIS, DUCHA, PISOS,  
ESCADAS, MUROS, HORTAS ETC.

-ADMINISTRAÇÃO DE ORÇAMENTOS: PLANTIO, DECORAÇÃO  
E ELEMENTOS CONSTRUTIVOS.

-ACOMPANHAMENTO DE OBRAS.

-DEFINIÇÃO ESTÉTICA DOS DESENHOS ILUSTRATIVOS.

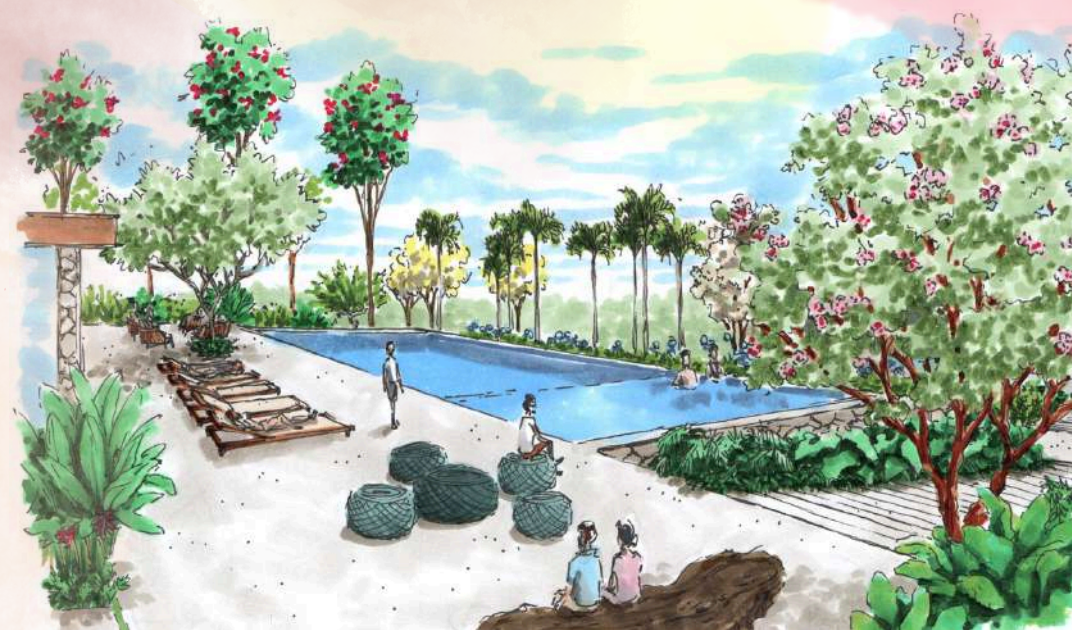





CORTE ESQUEMATICO





EXEMPLO DE TRABALHO DESENVOLVIDO NA CONSTRUTORA

---

**PACAEMBU**

BAIRROS PLANEJADOS E CONDOMÍNIOS FECHADOS



# BAIRRO PLANEJADO | INTERIOR DE SÃO PAULO

ANO 2023

USO PÚBLICO/RESIDENCIAL

SOFTWARES AutoCAD + PACOTE OFFICE

PERSPECTIVAS TERCEIRIZADAS



-COORDENAÇÃO DOS CRONOGRAMAS, ORÇAMENTOS E ESCOPOS.

-ESTRATÉGIAS PARA EVOLUÇÃO DA QUALIDADE, INOVAÇÃO, PADRONIZAÇÃO, OTIMIZAÇÃO DE PROCESSOS E ALINHAMENTO ENTRE EQUIPES.

-GESTÃO E TREINAMENTO DE FORNECEDORES: CRIAÇÃO DE MANUAIS E CHECK LISTS, TORNANDO AS ENTREGAS MAIS RÁPIDAS E ASSERTIVAS.

-ACOMPANHAMENTO DA EXECUÇÃO DAS OBRAS.

-GESTÃO DE CONTRATOS (SERVIÇOS E MATERIAIS).

-GESTÃO DE RISCOS DAS PRINCIPAIS ENTREGAS DO PROJETO.





-DESENVOLVIMENTO DO PRODUTO: RESPONSÁVEL PELO PROCESSO CRIATIVO.

-COORDENAÇÃO DOS PROJETOS DE ARBORIZAÇÃO VIÁRIA, ÁREAS DE LAZER DO EMPREENDIMENTO E LUMINOTÉCNICO.

-COMPATIBILIZAÇÃO COM PROJETOS DE INFRAESTRUTURA URBANA:  
DRENAGEM, SINALIZAÇÃO, ACESSIBILIDADE, ILUMINAÇÃO PÚBLICA, ETC.

-DEFINIÇÃO ESTÉTICA DAS IMAGENS DE VENDA.

-ELABORAÇÃO DAS ÁREAS EXTERNAS DOS DECORADOS E STANDS DE VENDAS.

-ANÁLISE DE PROJETOS E RELATÓRIOS AMBIENTAIS.

APROVAÇÃO LEGAL DO PROJETO EM COLABORAÇÃO COM A EQUIPE DE DESENVOLVIMENTO IMOBILIÁRIO.

-DESENVOLVIMENTO DE PROJETOS SUSTENTÁVEIS COM CERTIFICAÇÕES AMBIENTAIS E PRÁTICAS ESG.





EXEMPLO DE TRABALHO DESENVOLVIDO NO ESCRITÓRIO

---

# SMARTHOUSE

GRACIELA PIÑERO ARQUITETURA E DECORAÇÃO



# ARQUITETURA E DECORAÇÃO

## RESIDÊNCIA FAZENDA DA GRAMA

ANO 2020-2021

USO RESIDENCIAL

SOFTWARES AutoCAD + PHOTOSHOP + PACOTE OFFICE

PERSPECTIVAS TERCEIRIZADAS





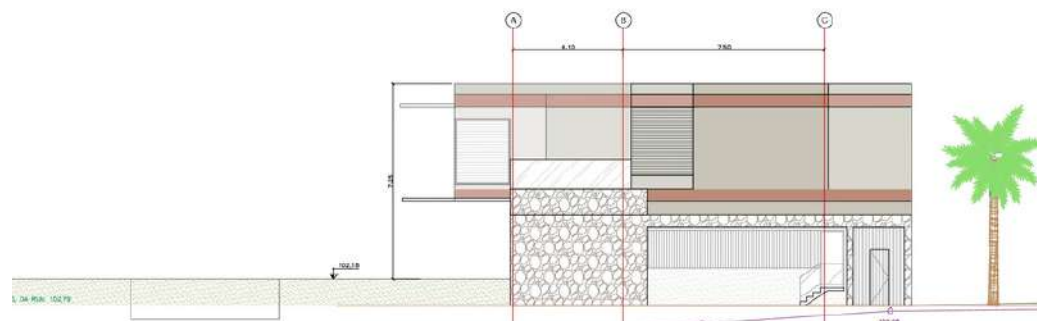
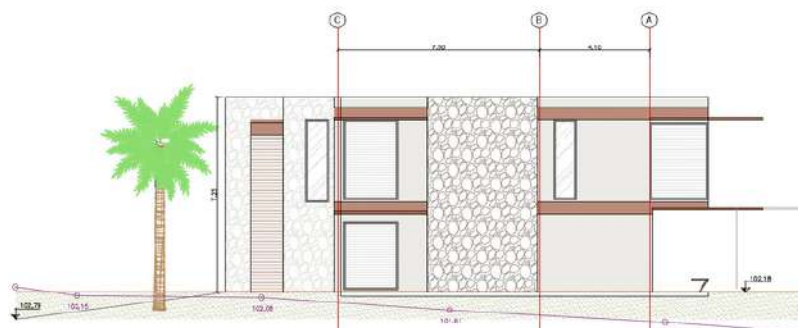

- ELABORAÇÃO DE PRANCHAS DE HIDRÁULICA, ELÉTRICA, ILUMINAÇÃO, CAIXILHARIA, FORRO, MARCENARIA, REVESTIMENTOS, AMPLIAÇÕES DE ÁREAS MOLHADAS E SECAS.
- DESENVOLVIMENTO DE CRONOGRAMAS E RELATÓRIOS DE OBRA.
- ESPECIFICAÇÃO E COMPRA DE MATERIAIS E FERRAMENTAS.
- GESTÃO DE OBRA, FORNECEDORES E SERVIÇOS.
- GESTÃO DE ORÇAMENTOS E CUSTOS DO PROJETO.
- COMPATIBILIZAÇÃO COM PROJETOS DE INFRAESTRUTURA.
- APROVAÇÃO DOS PROJETOS NAS PREFEITURAS E CONDOMÍNIOS.



EXEMPLO DE TRABALHO DESENVOLVIDO NO ESCRITÓRIO

---

**BIANCA BISINOTTO**

ARQUITETURA E INTERIORES



# DESIGN DE INTERIORES | BROOKLIN

ANO 2020

USO RESIDENCIAL

SOFTWARES AutoCAD + PHOTOSHOP + PACOTE OFFICE

PERSPECTIVAS TERCEIRIZADAS

-PROJETO EXECUTIVO COMPLETO: PLANTA DE LAYOUT, ELÉTRICA, HIDRÁULICA, ILUMINAÇÃO, DEMOLIÇÃO E CONSTRUÇÃO, REVESTIMENTO, FORRO, AMPLIAÇÕES DE ÁREAS MOLHADAS E SECAS, DETALHAMENTOS DE MARCENARIA, CORTES E ELEVAÇÕES.

-VISITAS EM LOJAS DE CONSTRUÇÃO E DECORAÇÃO PARA ESCOLHA DE ACABAMENTOS.

-ACOMPANHAMENTO DE OBRAS (INCLUINDO LEVANTAMENTO TÉCNICO).

-ELABORAÇÃO DE REVISTA DO PROJETO.





EXEMPLOS DE TRABALHOS DESENVOLVIDOS NA GRADUAÇÃO

---

USP

UNIVERSIDADE DE SÃO PAULO - ARQUITETURA E URBANISMO



# ESCOLA FDE

ANO 2018

USO EDUCACIONAL

SOFTWARES REVIT + AutoCAD + PHOTOSHOP + PACOTE OFFICE





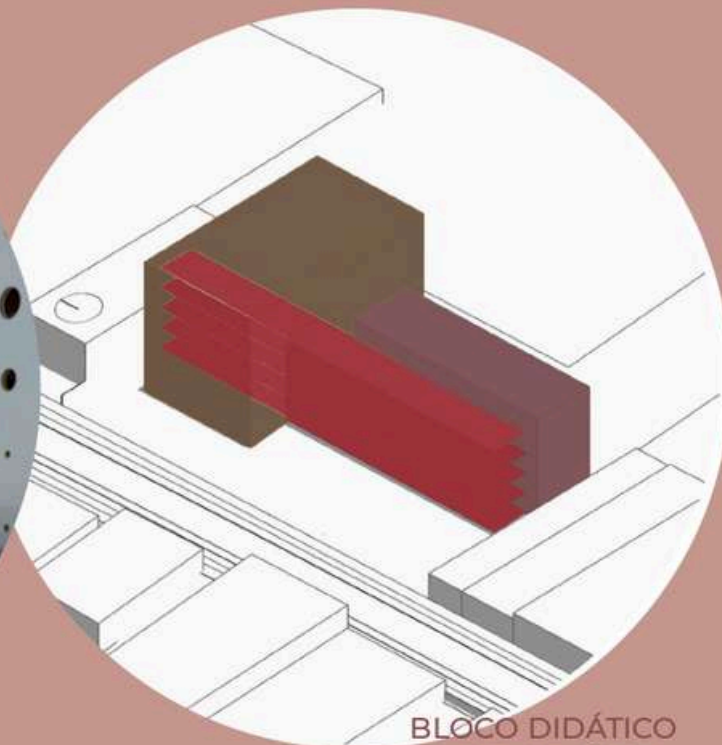

BLOCO DIDÁTICO  
BLOCO VIVÊNCIA  
BLOCO CIRCULAÇÃO

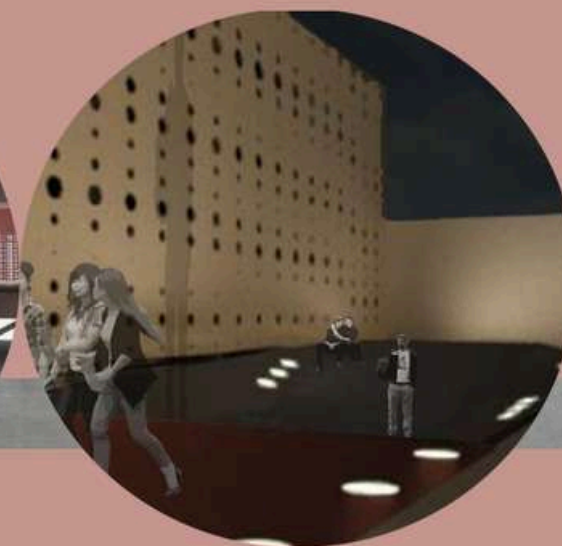

- DESENVOLVIMENTO DO PROCESSO CRIATIVO.
- MODELAGEM 3D NO REVIT.
- RENDERIZAÇÃO.
- PÓS-PRODUÇÃO NO PHOTOSHOP.



## DETALHAMENTO

LAJE PRÉ-FABRICADA PAINEL  
ALVEOLAR DE CONCRETO  
PROTENDIDO (15CM DE ALTURA)

PARAFUSO COM BUCHA OU FIMCAPINO

FITA ISOLANTE

MONTANTE  
METÁLICO EM "C"

PARAFUSO AUTOBROCANTE  
4,2x32MM

PLACA CIMENTÍCIA  
IMPERMEABILIZADA  
ESP. 10mm

PLACA CIMENTÍCIA  
IMPERMEABILIZADA  
ESP. 10mm

CAMADA DE 10MM  
DE LÃ MINERAL

MONTANTE  
METÁLICO EM "C"

APOIO DE  
NEOPRENE  
DE 3MM

MONTANTE VERTICAL DE DIMENSÕES  
90MM X 90MM X 160MM E  
ESPESSURA DE 8MM

PARAFUSO  
AUTOBROCANTE  
4,2 X 32MM

VIGA BALDRAME DE REFORÇO  
COM FUNÇÃO DE SAPATA  
CORRIDA

PARAFUSO PCE  
DIÂMETRO 12MM  
COMPRIMENTO 75MM

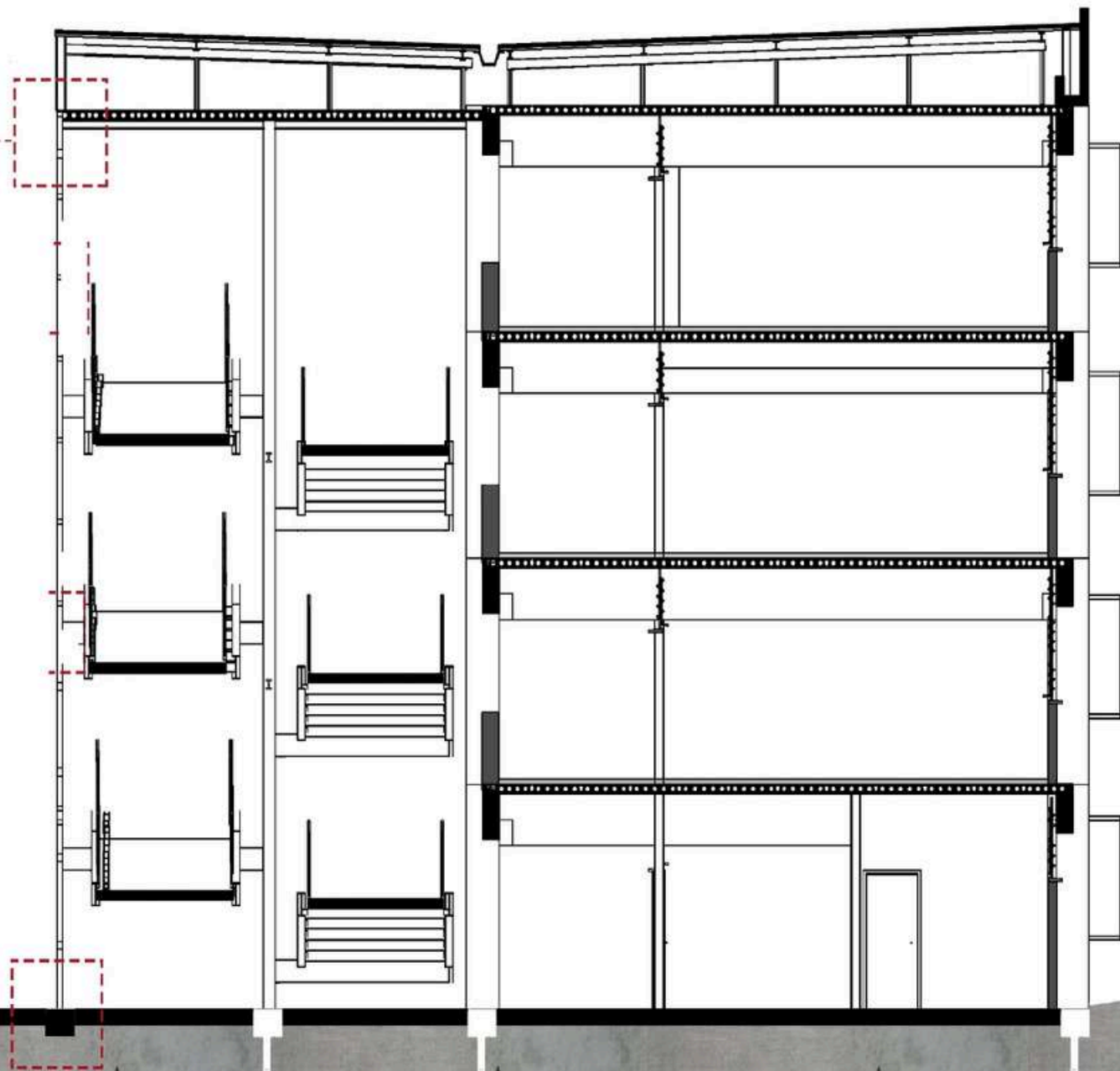

CORTE BB'

- DETALHAMENTO CONSTRUTIVO NO AUTOCAD.
- ELABORAÇÃO DE ORÇAMENTOS NO REVIT.
- ELABORAÇÃO DAS PRANCHAS DE APRESENTAÇÃO.



# REVITALIZAÇÃO URBANA

DIRETRIZES URBANAS

ANO 2018

USO RESIDENCIAL

SOFTWARES SKETCHUP + AutoCAD + PHOTOSHOP



CRUZAMENTOS ELEVADOS

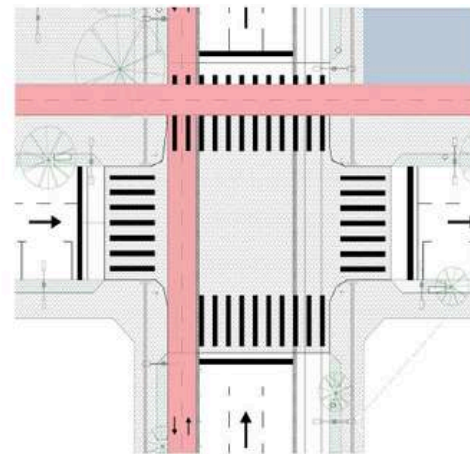

CRUZAMENTOS COMUNS

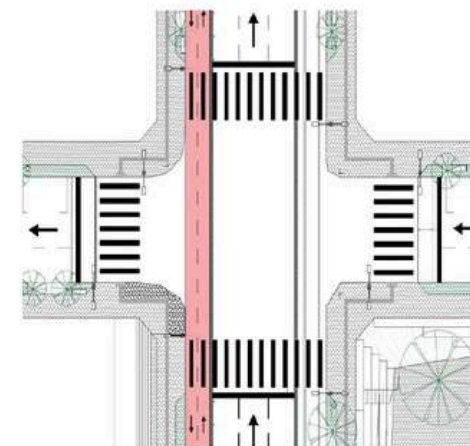

AVENIDAS

