

ARQUITETA LARISSA LENZ (CAU nº 176075-0)

Portifólio de Arquitetura

Nome Completo:
Larissa Lenz Santos
Endereço:
Bairro Progresso, Rio do Sul/SC
Data de Nascimento:
02 de Maio de 1991
Naturalidade:
Ibirama, Santa Catarina - Brasil
Contato:
larissalenzsantos@gmail.com
+55 47 99975 8383
Carta de Condução:
Categoria B



Redes Sociais
 Larissa Lenz
 @lenzlarissa
 Larissa Lenz

Arquiteta Paisagista, 32 anos, solteira, sem filhos. Atuando há 15 anos na área da construção civil em Rio do Sul e região. Apaixonada pela profissão, sempre em busca de novas experiências e conhecimentos. Proativa, organizada. Sempre disposta a ajudar e aprender.

Competências Linguísticas



Áreas de Experiência

- Desenvolvimento de projetos arquitetônicos para as 28 prefeituras do Alto Vale do Itajaí (mais de 120 RRT's elaboradas).
- Compatibilização de Projetos
- Levantamento arquitetônico
- Fiscalização de obra
- Análise de viabilidade financeira
- Desenvolvimento de projetos residenciais e comerciais
- Desenvolvimento de projetos de paisagismo e arquitetura de exteriores
- Desenvolvimento de projetos luminotécnicos paisagísticos
- Execução e acompanhamento de implantação de paisagismo
- Atendimento a clientes e fornecedores

Conhecimento de Programas

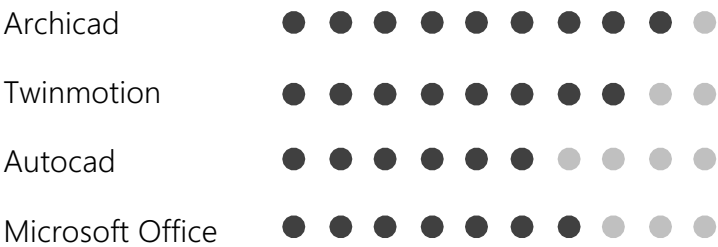

Hobbies e Interesses

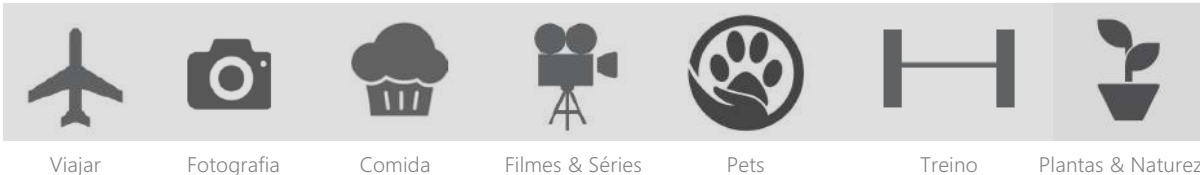

Viajar Fotografia Comida Filmes & Séries Pets Treino Plantas & Natureza

Educação e Formação

De 01/06 a 04/06 de 2023 (60h)

Método CIS Presencial (Coaching Integral Sistêmico) - Febracis Turma 232 - Joinville-SC

De 2021 a 2022

IPOG - Instituto de Pós-Graduação e Graduação Pós-graduação Lato Sensu - MBA, Paisagismo

De 01/04 a 15/05 de 2017 (40h)

Curso de Acessibilidade em vias públicas e edificações, modalidade a distância do MPSC, Florianópolis- SC

De 2012 a 2014

Instituto Internacional de Idioma, Curso de língua inglesa (Metodologia Cambridge Touchstone 3)

De 2011 a 2016

UNIASSELVI, Bacharelado em Arquitetura e Urbanismo

De 2006 a 2009

EEB. Professor Henrique da Silva Fontes Técnico em Edificações, Tecnologia em Construção de Edifícios

Experiência

De maio de 2017 até o momento (6 anos e 2 meses)

Arquiteta e Urbanista AMAVI (Associação dos Municípios do Alto Vale do Itajaí) - Rio do Sul/SC

Desenvolvimento de projetos arquitetônicos públicos (escolas, creches, centros administrativos, ginásios, posto de saúde, praças, etc..). Desenvolvimento de memoriais de especificação técnica, quantitativos. Fiscalização de obra.

De janeiro de 2017 até o momento (6 anos)

Arquiteta/Paisagista (LENZ Arquitetura/Paisagismo) - Rio do Sul e Região/SC

Desenvolvimento de projetos arquitetônicos, paisagísticos, e arquitetura de exteriores residências e comerciais. Acompanhamento de execução de projeto paisagístico e arquitetura de exteriores.

De janeiro de 2010 - maio de 2017 (7 anos 5 meses)

Desenhista Projetista AMAVI (Associação dos Municípios do Alto Vale do Itajaí) - Rio do Sul/SC

Desenvolvimento e desenho de projetos arquitetônicos para a área pública, tais como: creche, escolas, ginásios, centros administrativos, centros de convivência, postos de saúde, centros de cultura, praças, dentre outros.

De junho de 2008 a dezembro de 2009 (1 ano e 7 meses)

Estagiária no Setor de Engenharia e Arquitetura da AMAVI (Associação dos Municípios do Alto Vale do Itajaí) - Rio do Sul/SC

Desenho arquitetônico, levantamento arquitetônico, desenho de mapas, desenho de pavimentação entre outros.

Atividades Adicionais

- Representante da FECAM no Grupo SC Acessível do MPSC- Florianópolis/SC (2019/2020)

Participação e contribuição nas discussões sobre a acessibilidade a níveis estaduais.

- Plano Regional de Mobilidade - PLANMOB ALTO VALE (2015)

Participação no desenvolvimento do Plano Regional de Mobilidade do Alto Vale do Itajaí. (Estágio obrigatório no setor de Planejamento da AMAVI). Link: <https://www.amavi.org.br/areas-tecnicas/planejamento-territorial/planmob>

📍 Laurentino, Santa Catarina - Brasil | Área: 6.979,50 m²

📍 Laurentino, Santa Catarina - Brasil | Área: 6.979,50 m²

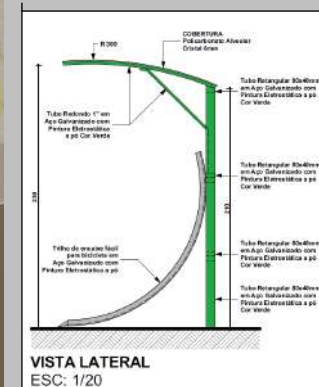
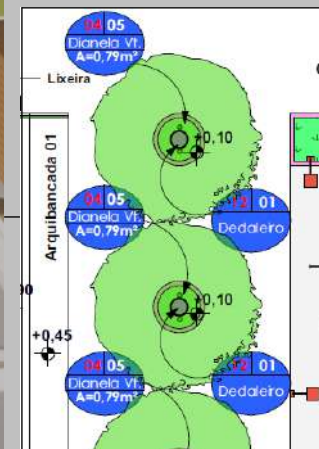

Praça Central

Atalanta, Santa Catarina - Brasil

Área: 506,35 m²

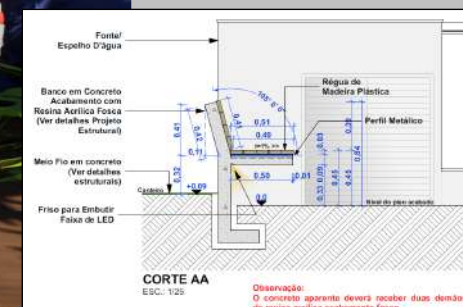
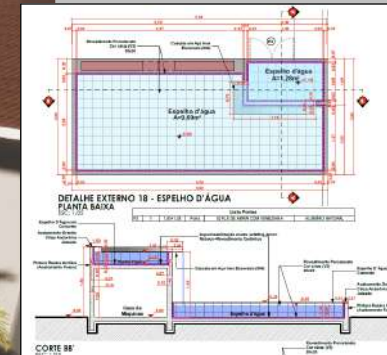

Casa M+Z

Rio do Sul, Santa Catarina - Brasil | Área: 324,23 m²

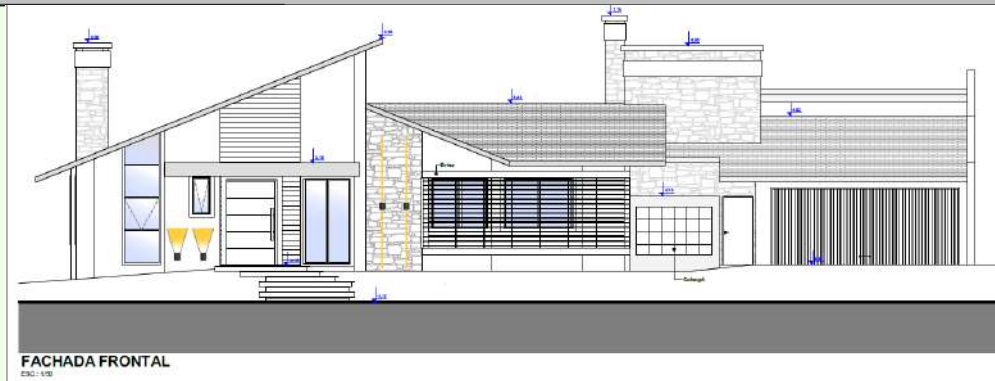

Centro de Comercialização de Produtos Turísticos

📍 Rio do Sul, Santa Catarina - Brasil Área: 756,91 m²

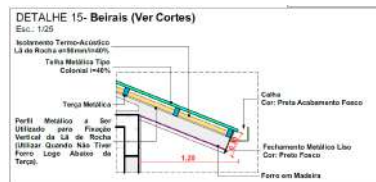

FACHADA FRONTAL

Esc.: 1/50



PAISAGISMO CASA M+E

📍 Rio do Sul, Santa Catarina - Brasil | Área: 402,18 m²

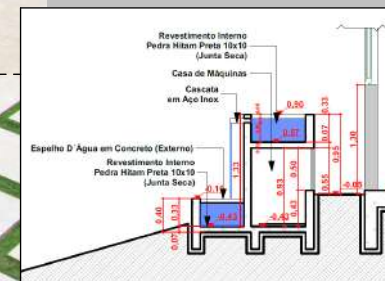

PAISAGISMO CASA R+A

📍 Rio do Sul, Santa Catarina - Brasil | Área: 357,02 m²

