



## CONTATO



marcos\_ziliotto2@hotmail.com



49 99924 8562



Lages, SC



@marcosziliotto

## EDUCAÇÃO

Fev, 2016 – Dez, 2021

**ARQUITETURA E URBANISMO**

centro Universitário Unifacvest

Fev, 2011 – Dez, 2015

**ENSINO MÉDIO**

SENAI Lages

# MARCOS ANTONIO ZILIOOTTO JUNIOR

## ARQUITETO E URBANISTA / DESIGNER GRÁFICO

Olá, meu nome é Marcos, sou formado em arquitetura e tenho experiência como designer gráfico.

## EXPERIÊNCIA PROFISSIONAL

Jun, 2021 – Dez, 2021

### ESTÁGIO

SCI Sistemas Contra Incêndio

- Projetista
- Desenvolvimento de projetos arquitetônicos
- Auxiliar em projetos hidrossanitários
- Medição de Obras

Mar, 2021 – Agora

### DESIGNER GRÁFICO

Freelancer

- Projetos específicos de arquitetura
- Pós produção de Projetos
- Maquetes 3D
- Imagens e posts para redes sociais

Jun, 2019 – Agora

### COZINHEIRO E ADM

Alfa Brunch

- Cozinheiro
- ADM de entregas e redes sociais
- Criador de posts para redes sociais
- Atendimento dos clientes

## MY SKILLS

Photoshop	<div><div></div></div>
Revit	<div><div></div></div>
Design Graphic	<div><div></div></div>
UI/UX	<div><div></div></div>
AutoCad	<div><div></div></div>
Twinmotion	<div><div></div></div>

# CURRICULO E PORTIFÓLIO

MARCOS ANTONIO ZILIOOTTO JUNIOR



ARQUITETO E URBANISTA

# PORTFÓLIO

MARCOS ANTONIO ZILIOOTTO JUNIOR

3M



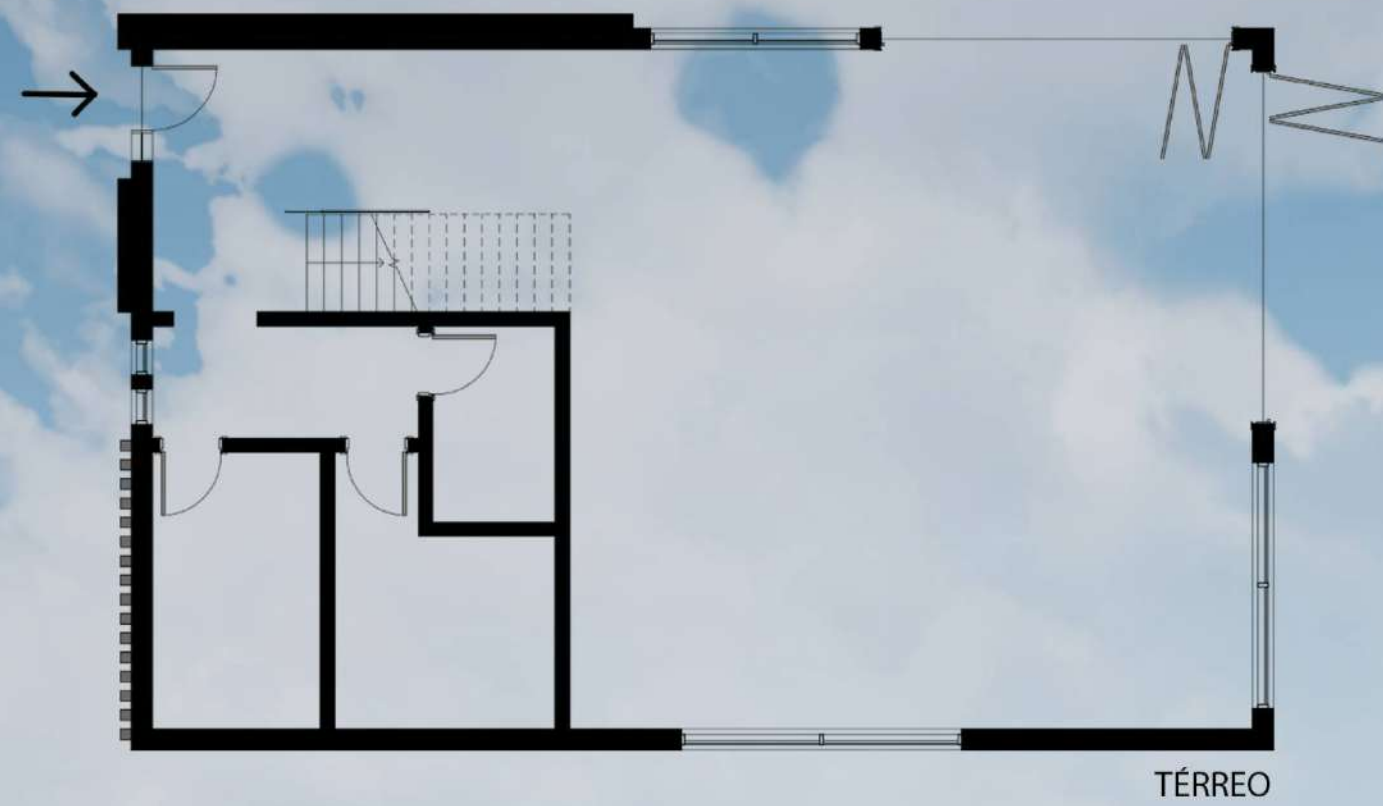



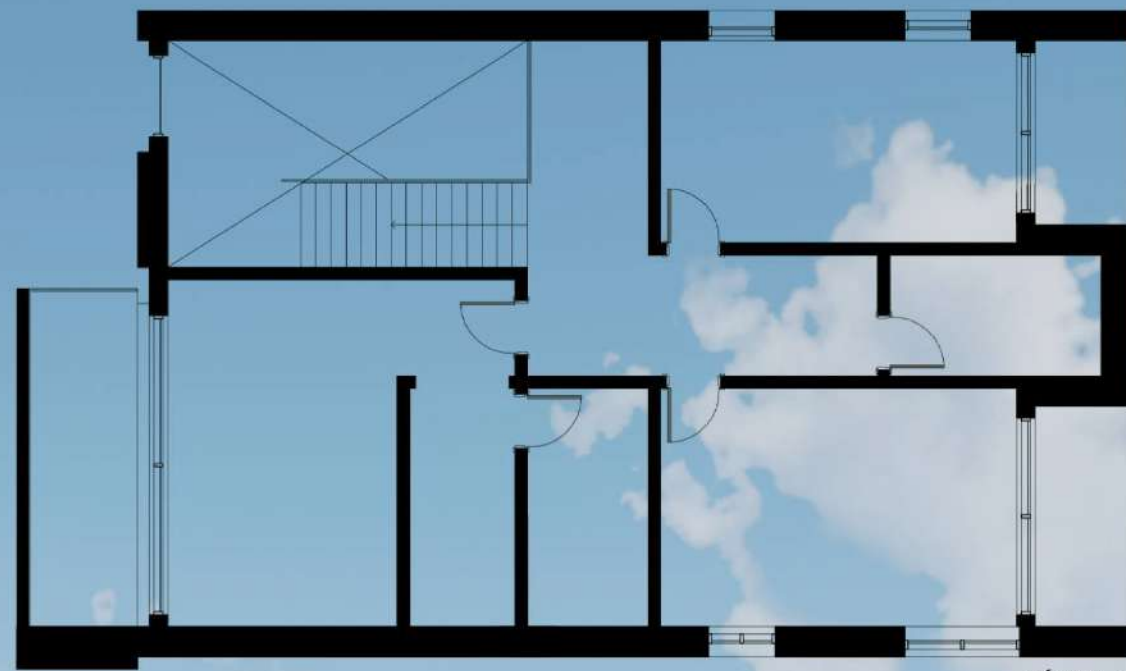

NÍVEL 1





RENDER FEITO NO  
TWINMOTION

PROJETO FEITO NO REVIT +  
TWINMOTION

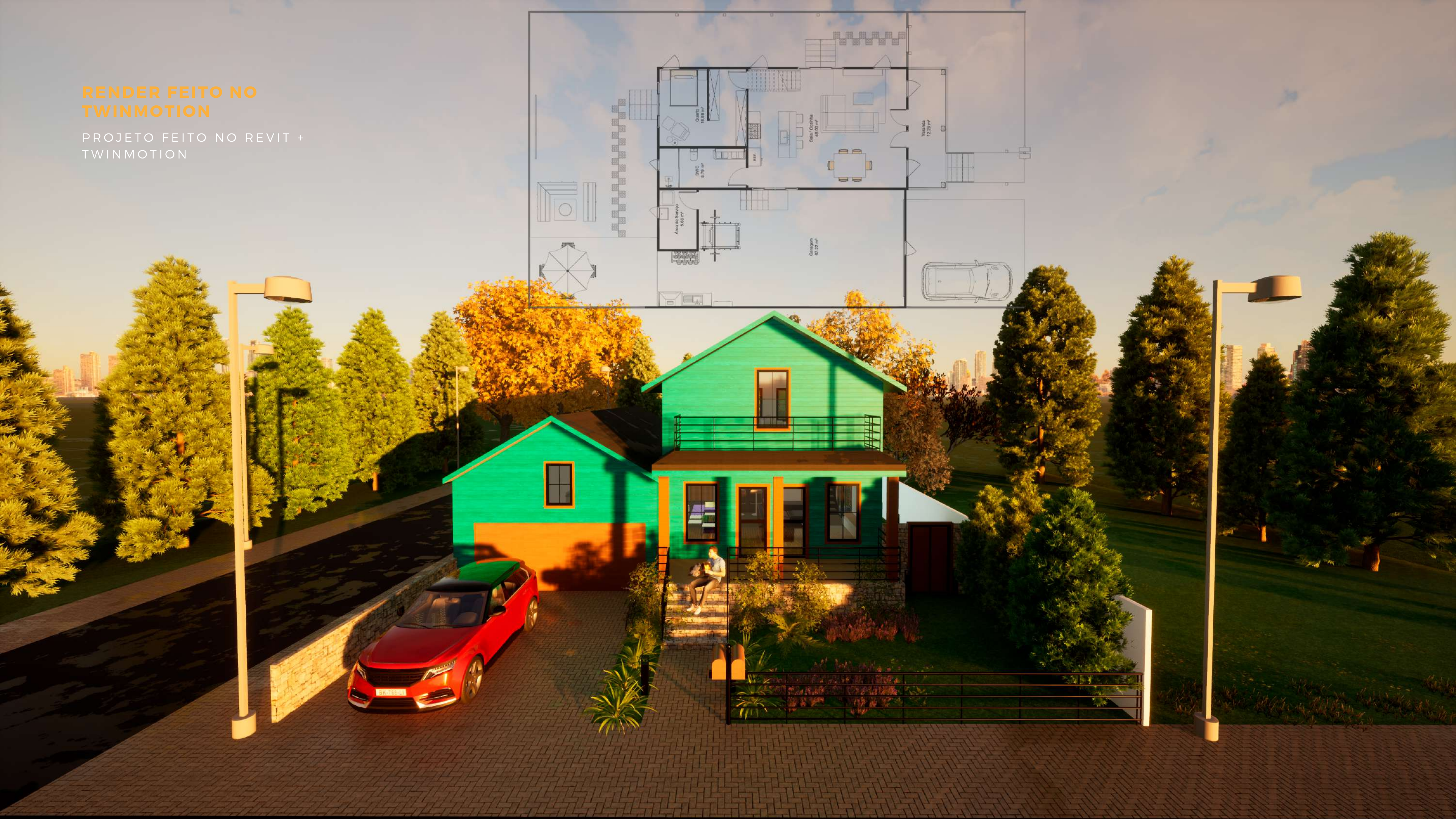







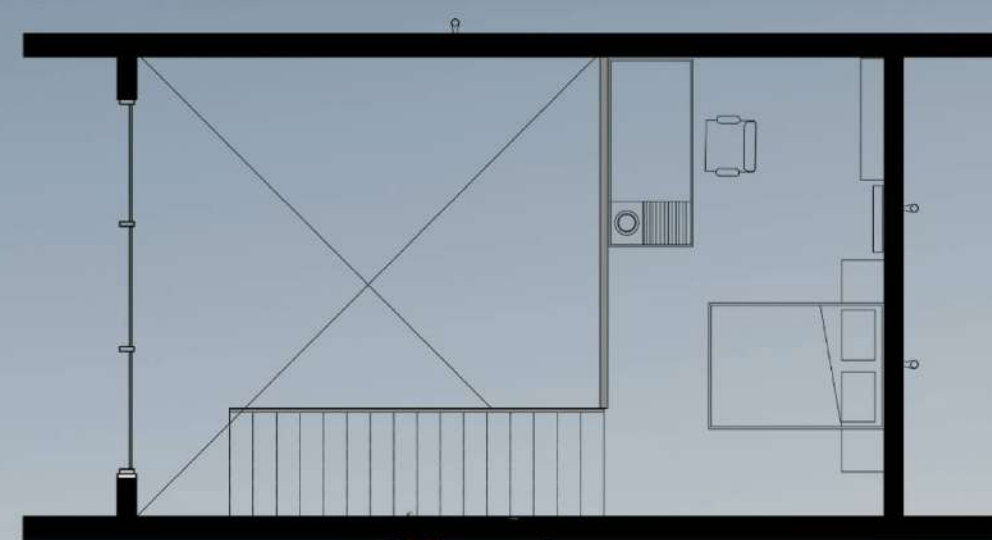

NÍVEL 1

















1 Planta Baixa Humanizada  
1 : 50

QUADRO DE ÁREAS	
	Área total construída: 134,67m²
	Área permeável do recuo: 47m²
Área total do terreno: 322,20m²	

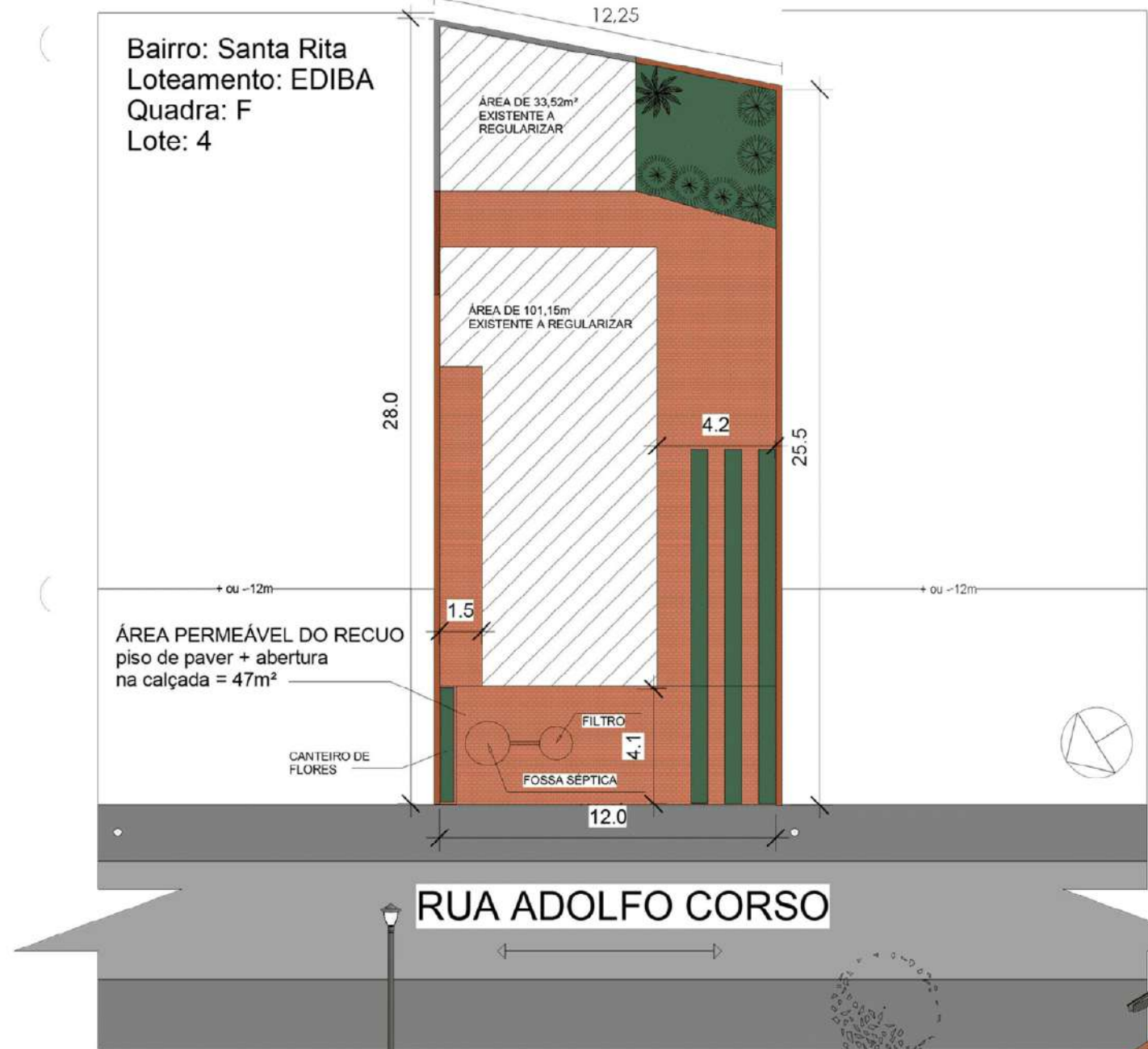

1 Localização/Situação  
1 : 200

3 {3D}

## PROJETO ARQUITETÔNICO

PROJETO DE REGULARIZAÇÃO DE  
UMA RESIDENCIA UNIFAMILIAR

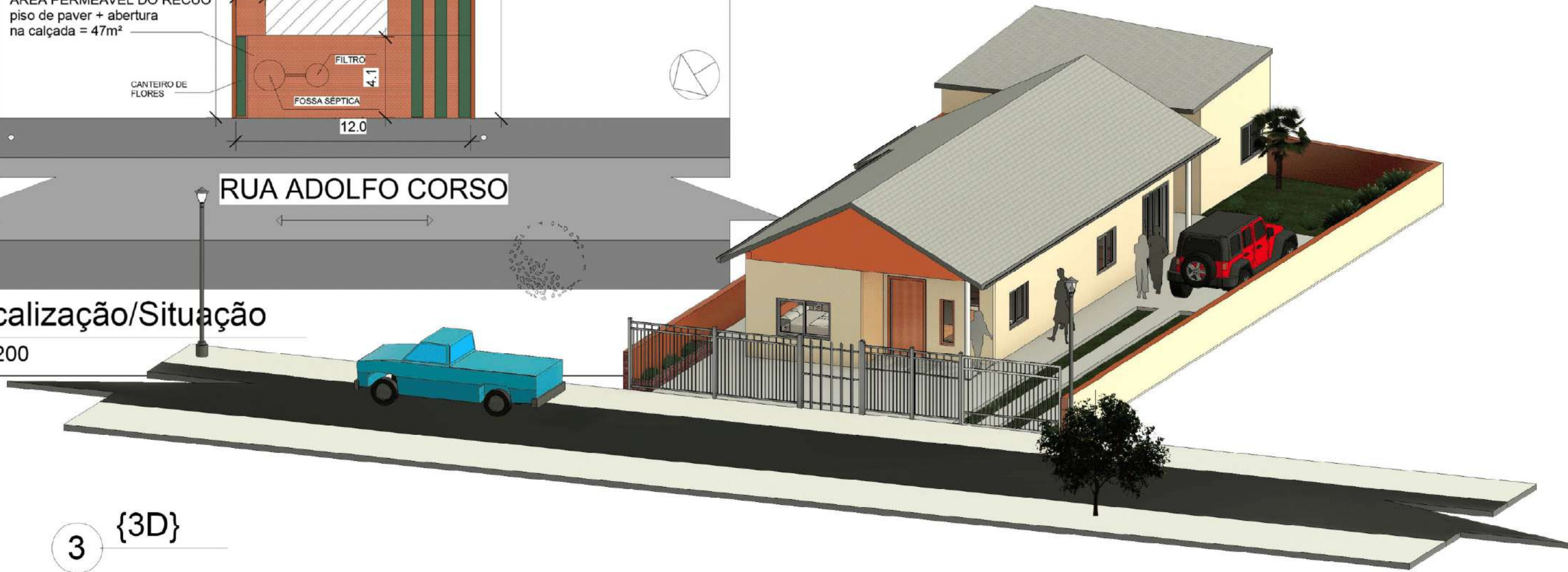



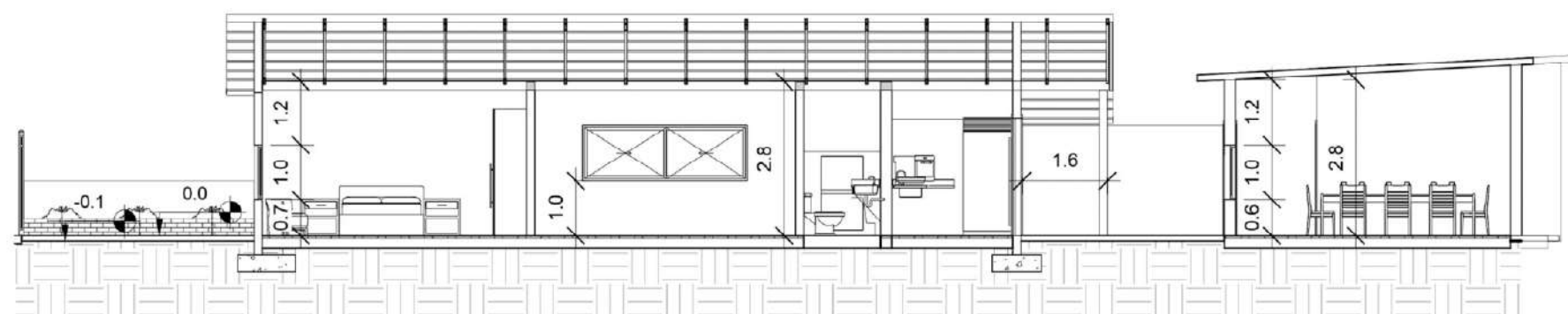

**Corte AA**

1 : 100

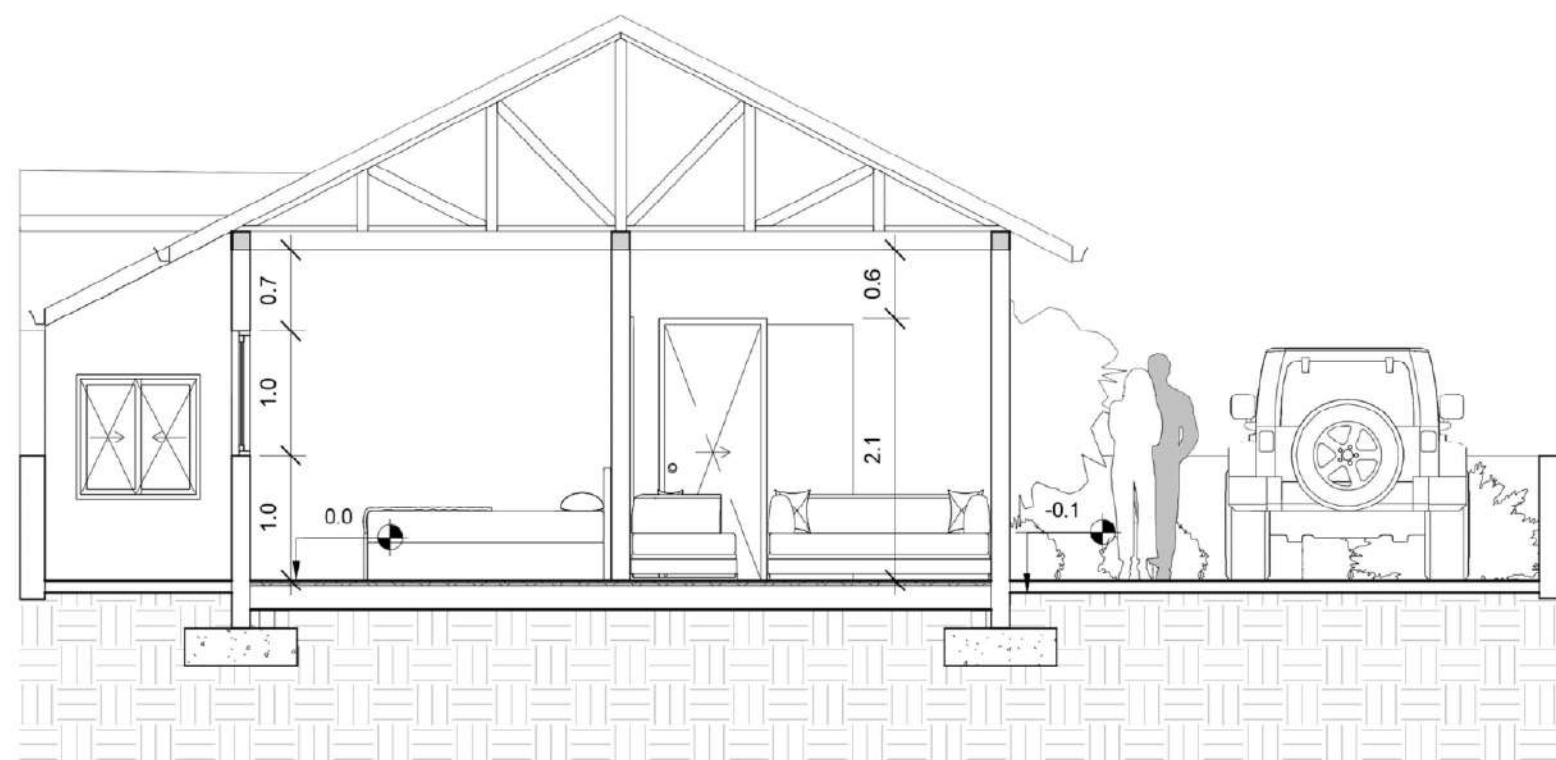

**Corte BB**

1 : 50



**Fachada principal**

1 : 50

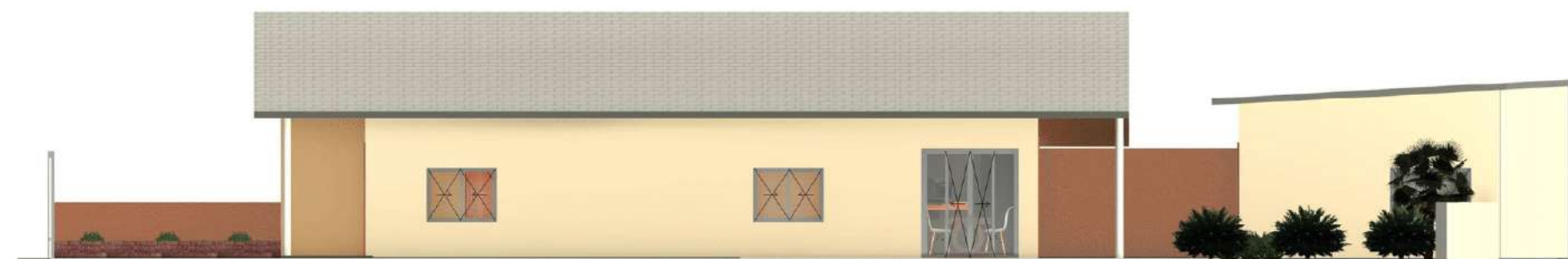

**Fachada lateral esquerda**

1 : 100



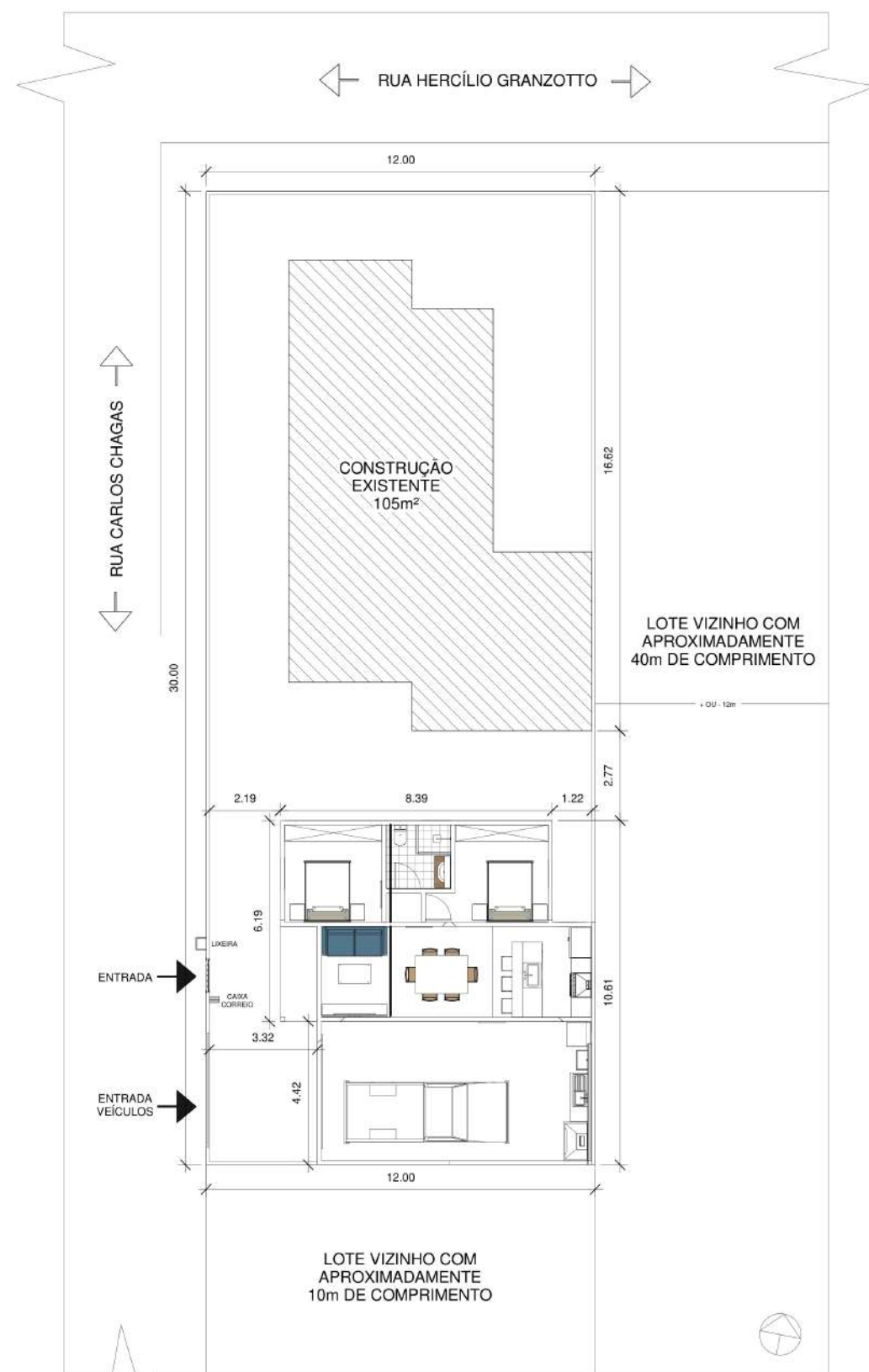

2 Planta de Implantação  
1 : 100



1 Planta Baixa Humanizada  
1 : 50



3 Fachada Principal  
1 : 50

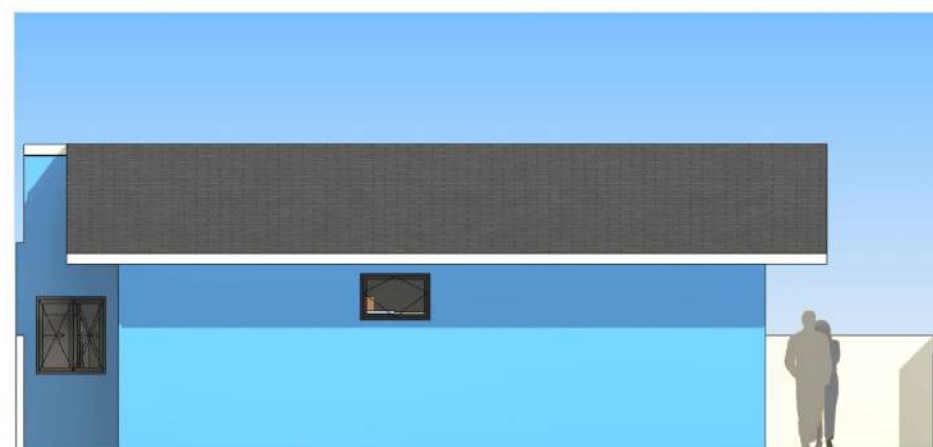

4 Fachada dos Fundos  
1 : 50

## PROJETO ARQUITETÔNICO

PROJETO DE CASA POPULAR FEITO NO REVIT



5 Corte 1  
1 : 50

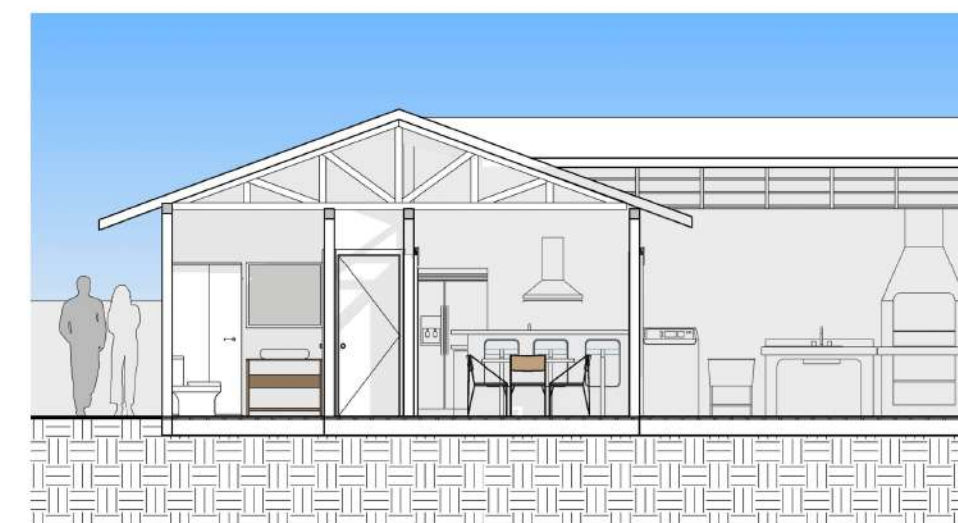

6 Corte 2  
1 : 50



## PROJETOS EM MADEIRA

ESTRUTURA DE TELHADO E  
CABANA

FEITOS NO REVIT

