

PORT
FÓLIO

MIKAELA FLORIANO

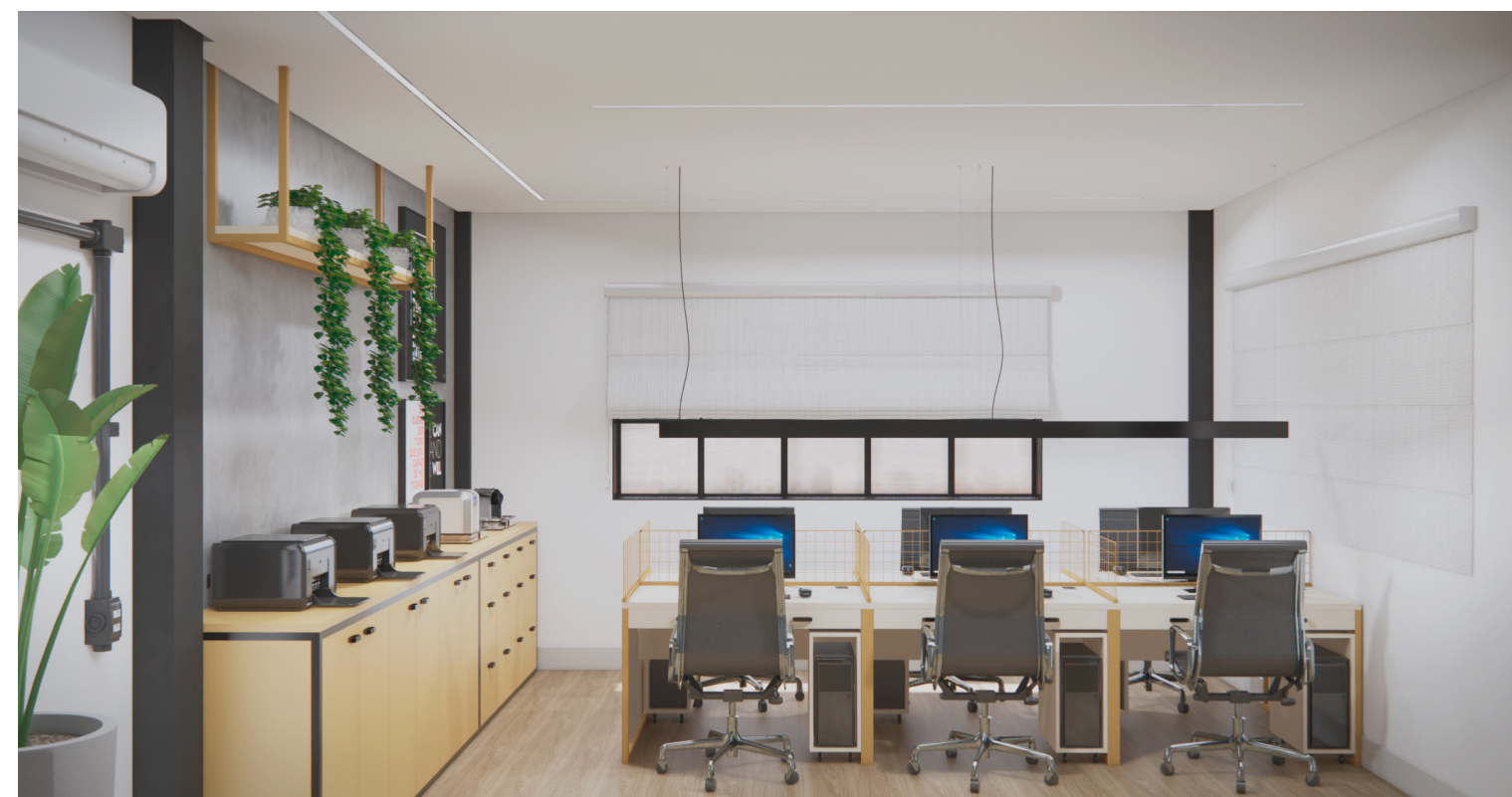

ESPAÇO GOURMET | P. 06





PROJETO RESIDENCIAL | P. 24



CONCURSO AG7 | P. 48



ARQUITETA E URBANISTA

EDUCAÇÃO

- Formada Arquitetura e Urbanismo pelo Centro Universitário Católica de Santa Catarina (2016) - 5 anos de duração.
- Formada em Photoshop Módulo I e II pela KeepCad Tecnologia (2019) 16 horas de duração.
- Formada em Revit Fundamentos pela KeepCad Tecnologia (2019) - 40 horas de duração.
- Formada em Revit Estrutural pela KeepCad Tecnologia (2019) - 16 horas de duração.
- Formação no Método DBK (2022) | Curso de Arquitetura Infantil por Mariana Gurgel - 40 horas de duração.
- Formação no Mapa da Eficiência | Curso Revit + Twinmotion para Interiores pela Oficina Criativa (2023) - 80 horas de duração.





EXPERIÊNCIA PROFISSIONAL

- ModAU – Escritório de Arquitetura e Urbanismo (Católica SC)
06/2019 – 02/2020
Função: Estagiária de Arquitetura
- Prefeitura Municipal de Joinville – Secretaria de Educação
02/2020 – 12/2020
Função: Estagiária de Arquitetura
- Bruna Biava – Arquitetura e Interiores
09/2021 – 04/2022
Função: Desenhista arquitetônico
- Bruna Biava – Arquitetura e Interiores
04/2022 – até o momento
Função: Arquiteta de Edificações

SKETCHUP
90%

- Modelagem básica
- Grupos, componentes e camadas
- Edição e criação de materiais
- Planos de seção
- Vistas p/ detalhamento e render
- Conf. de texto 3D
- Exportação de Imagens

REVIT
95%

- Modelagem básica, pontos elétricos e hidráulicos, iluminação
- Edição e criação de materiais e famílias
- Quantitativos, tabelas e legendas
- Conf. de fases (reforma)
- Modelagem de forro, tabica e rodapés
- Conf. folhas e plotagem

AUTOCAD
50%

- Desenho básico 2D
- Organização de Layers
- Medições (área/distância)
- Criação de blocos
- Plotagem

ENSCAPE
50%

- Criação de vistas e câmeras
- Conf. de materiais e filtros
- Conf. de céu e HDRI
- Planos de Iluminação
- Imagem estática e 360°

LAYOUT
70%

- Importação do arquivo sketchup
- Organização de pranchas e selo
- Tabelas, cotas e identificações
- Plotagem

HABILIDADES

ESPAÇO GOURMET

PROJETO DO ESCRITÓRIO BRUNA BIAVA ARQUITETURA E URBANISMO

MODELAGEM E DETLHAMENTO AUTORAIS

Projeto proposto para a área gourmet de uma residência familiar.

O ambiente serve como o elemento integrador da casa com a área externa da frente e a área externa dos fundos, onde fica localizada a piscina.

Portanto esse espaço foi materializado com duas grandes portas de vidro de correr, que dão acesso para a piscina e para o jardim da frente.

*MODELAGEM: SKETCHUP

*DETLHAMENTO: LAYOUT

ANO:2022



PLANTA BAIXA
ESCALA 1/50

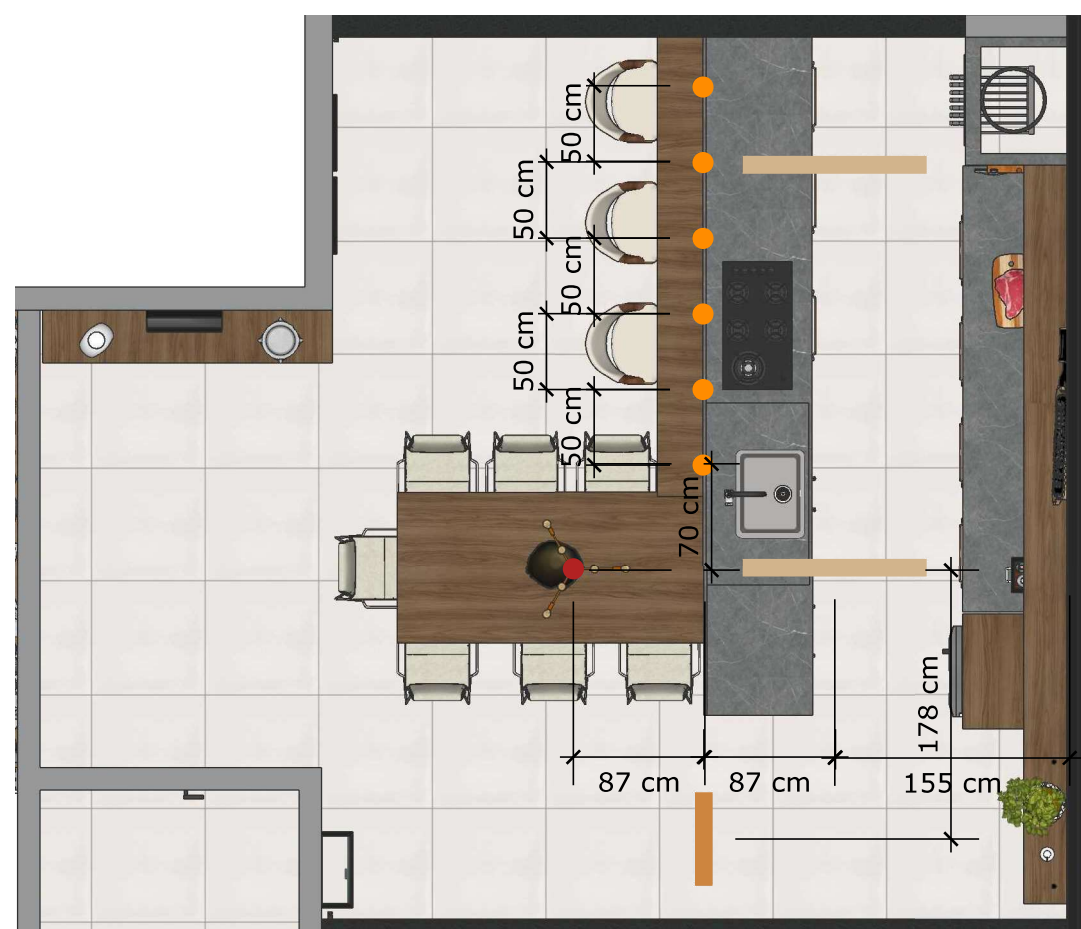
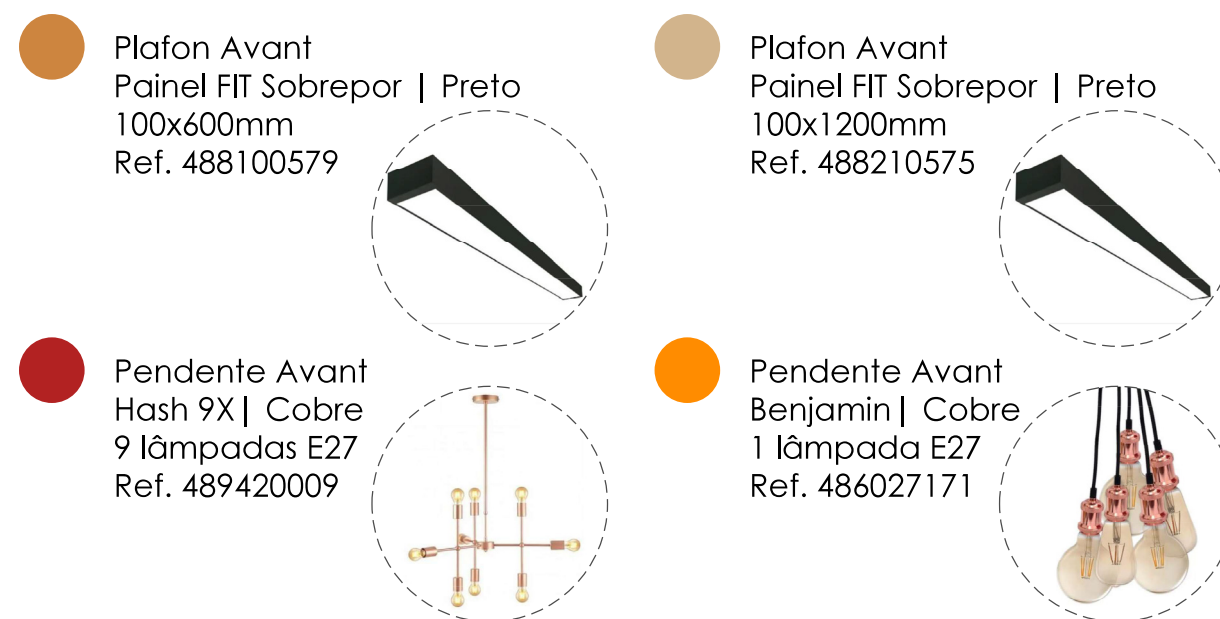

PLANTA DE ILUMINAÇÃO
ESCALA 1/50

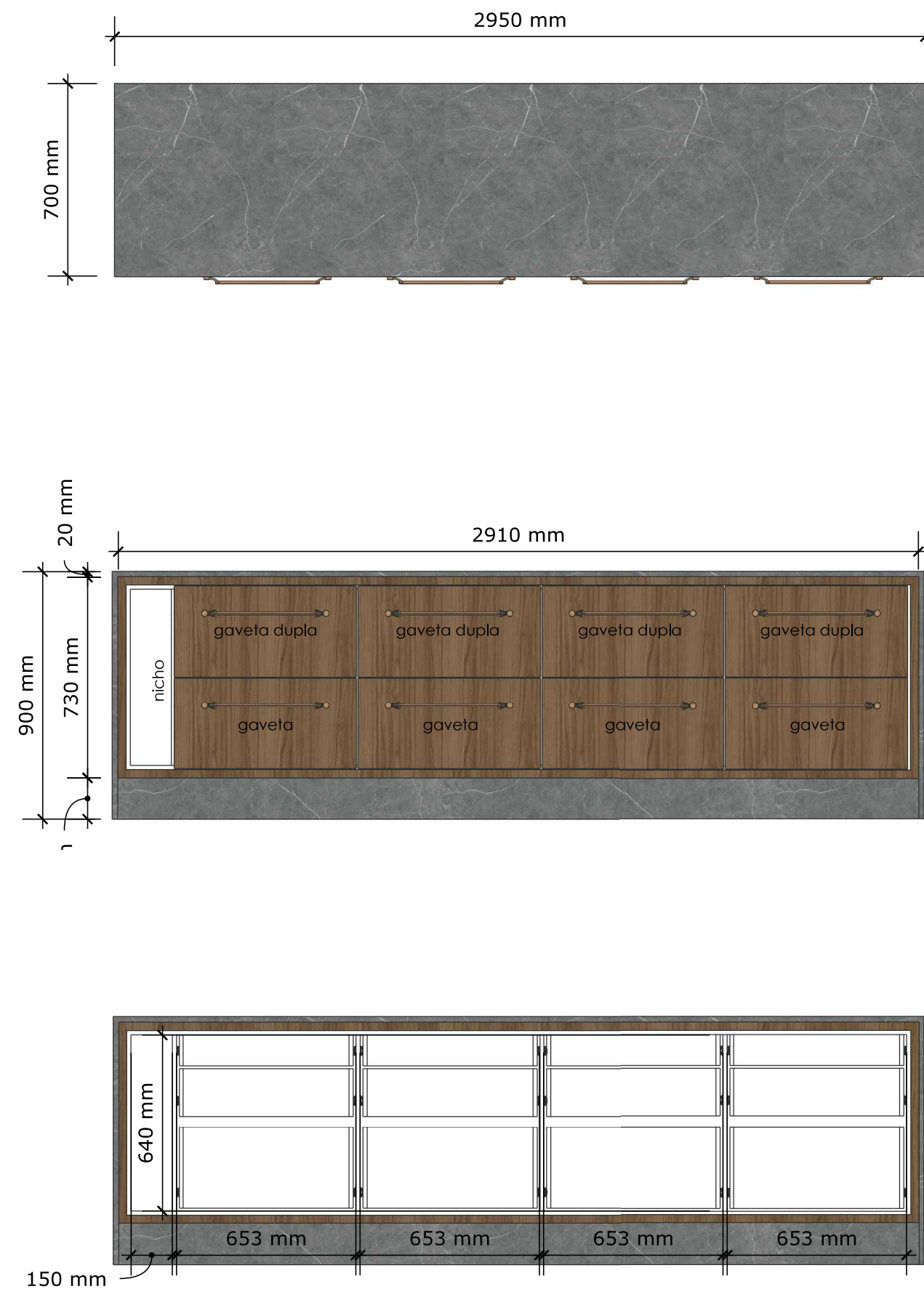

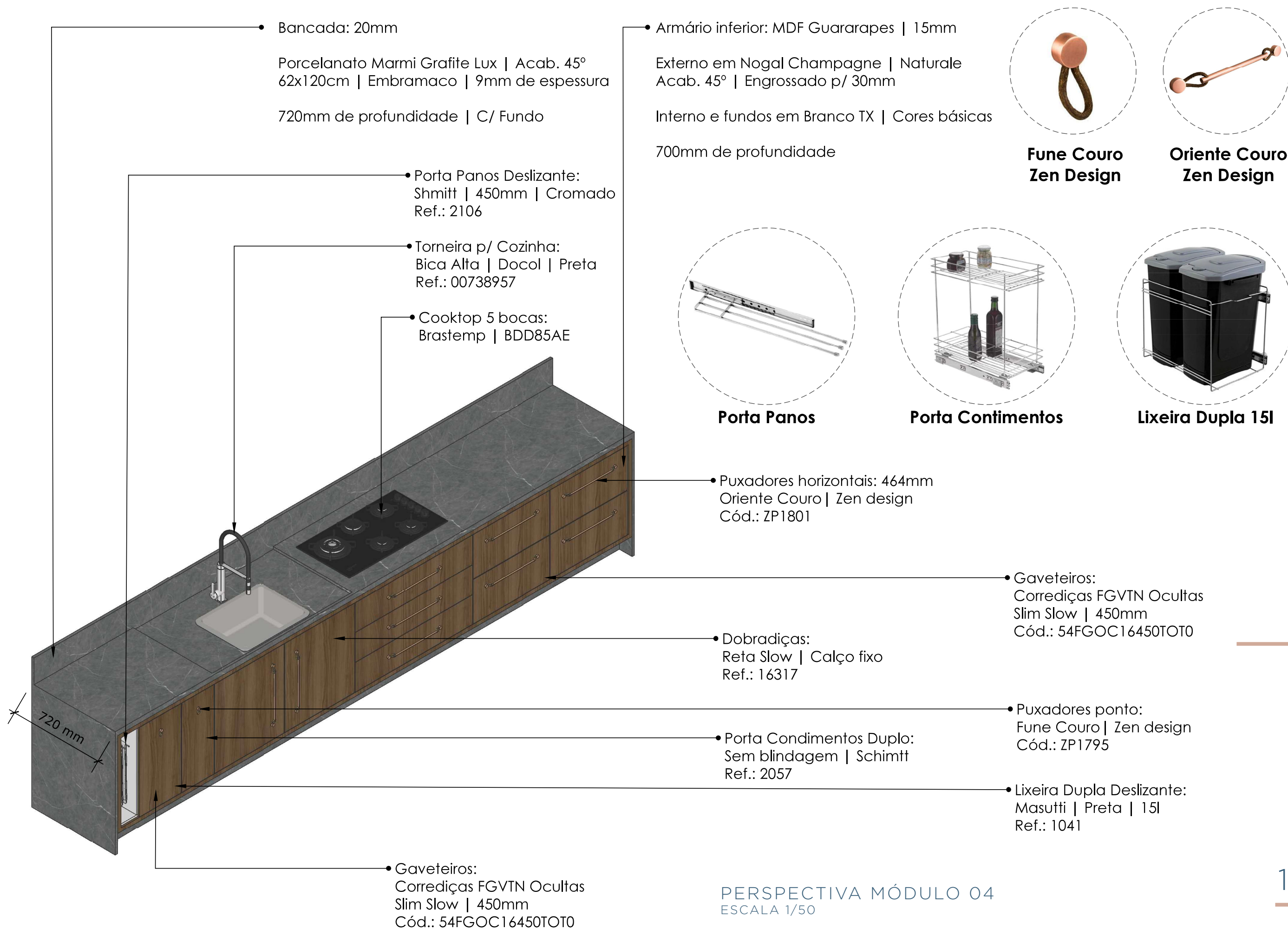

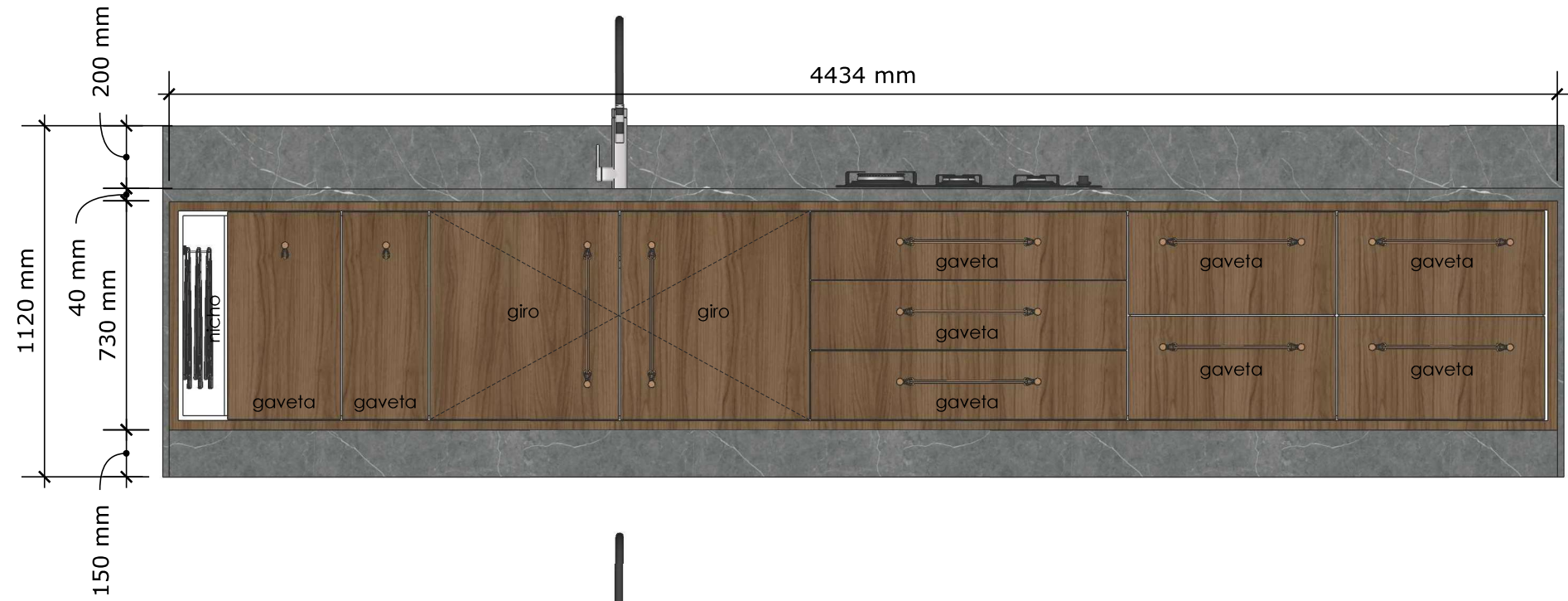



ESPAÇO GOURMET



PROJETO COMERCIAL

PROJETO DO ESCRITÓRIO BRUNA BIAVA ARQUITETURA E URBANISMO

MODELAGEM, DETLHAMENTO E RENDER AUTORAIS

Projeto comercial para uma indústria de plásticos, localizada em Joinville.

Os clientes solicitaram um estilo moderno e industrial para a fábrica, dessa forma trabalhamos isso em todos os ambientes.

Apresento aqui os ambientes do pavimento superior da empresa.

Este foi meu primeiro projeto renderizado pelo enscape.

*MODELAGEM: SKETCHUP

*DETLHAMENTO: LAYOUT

*RENDER: ENSCAPE

*ANO: 2023

Rente ao pilar
nesse trecho

Legenda:

Pré - Fabricada
Existente

Alvenaria

Drywall

Divisória de
Vidro

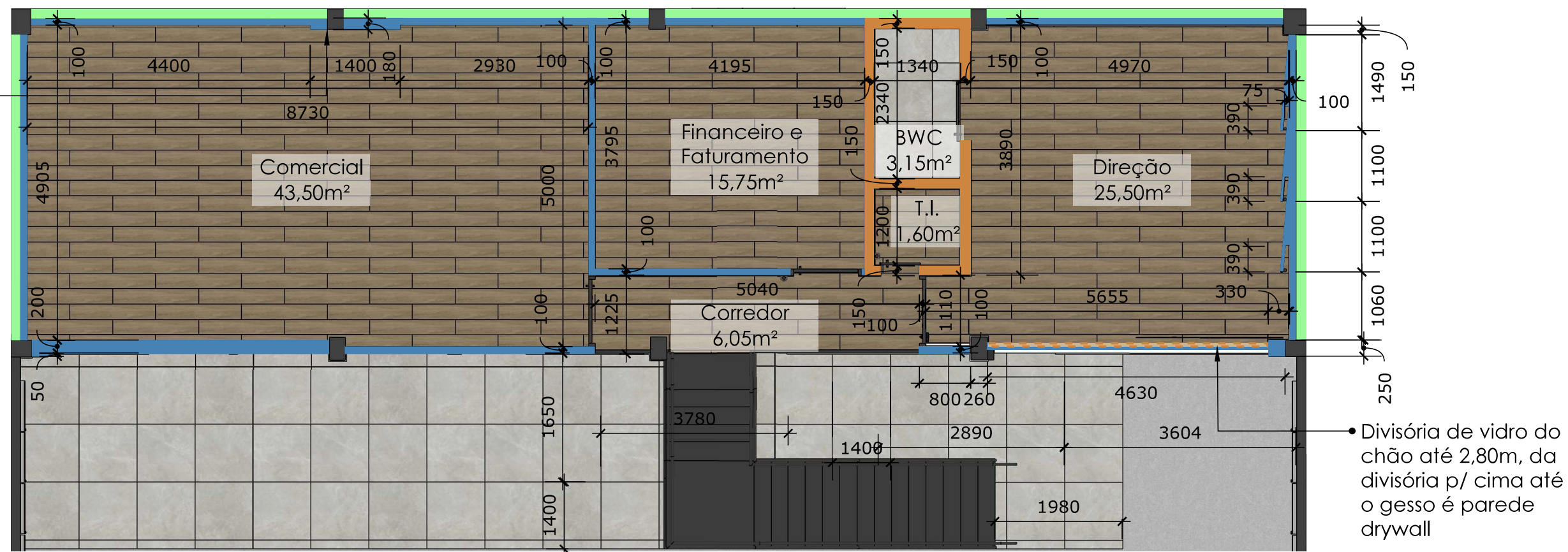

PLANTA BAIXA
ESCALA 1/75



PLANTA DE LAYOUT
ESCALA 1/75

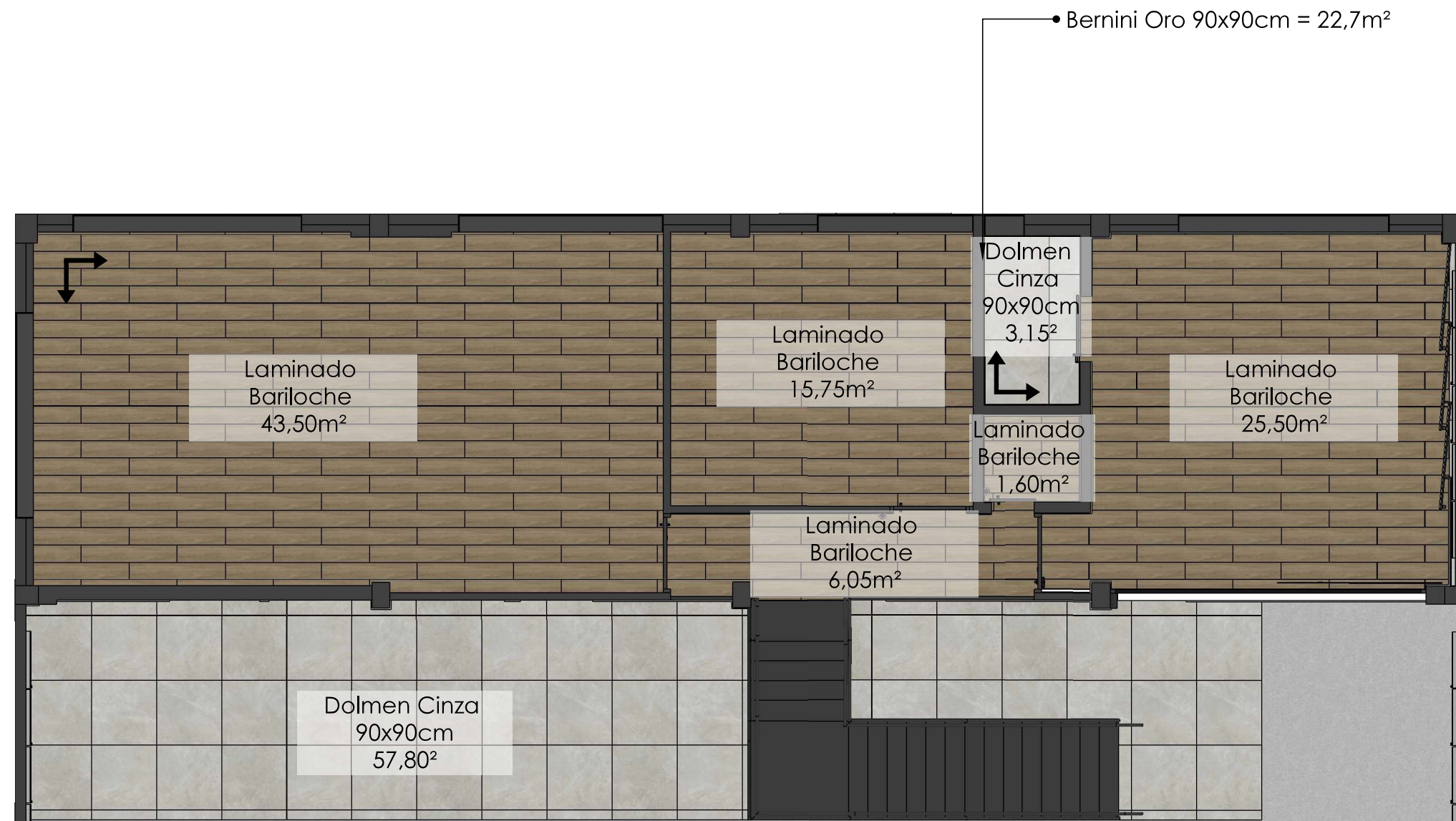

Planta de Piso - Pavimento Superior
Esc.: 1/75

Tabela de Pisos

Porcelanato Eliane | 90x90cm
Dolmen Cinza | Acetinado: 69m²

Durafloor | Madeirado
Bariloche | Laminado: 102m²

Porcelanato Eliane | 90x90cm
Bernini Oro | Acetinado: 26m²

Obs.: Todos os valores da tabela já contam com 10%

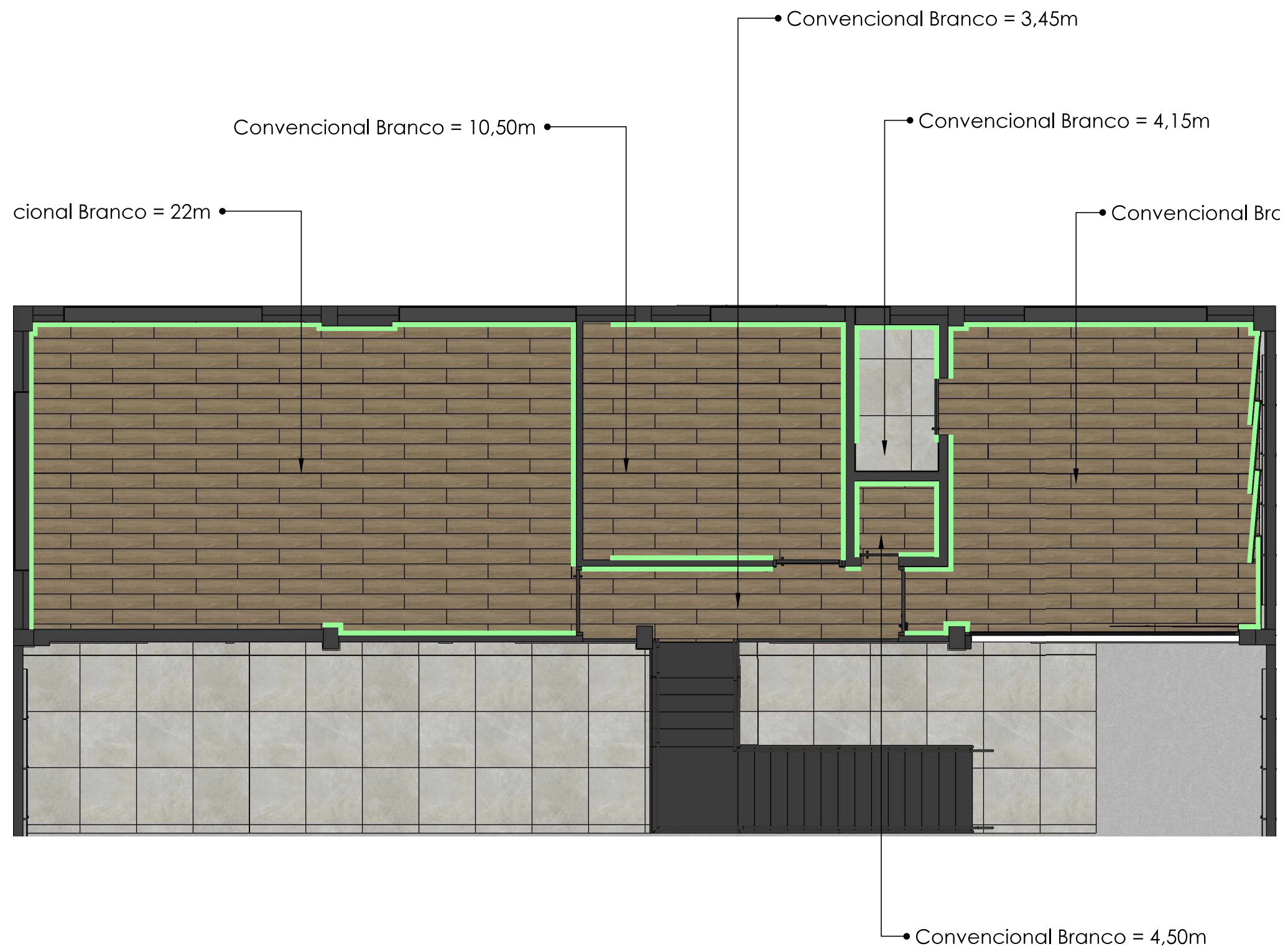



Dolmen Cinza



Bariloche

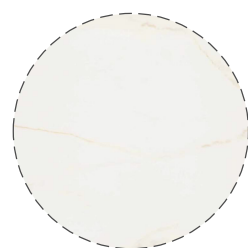

Bernini Oro

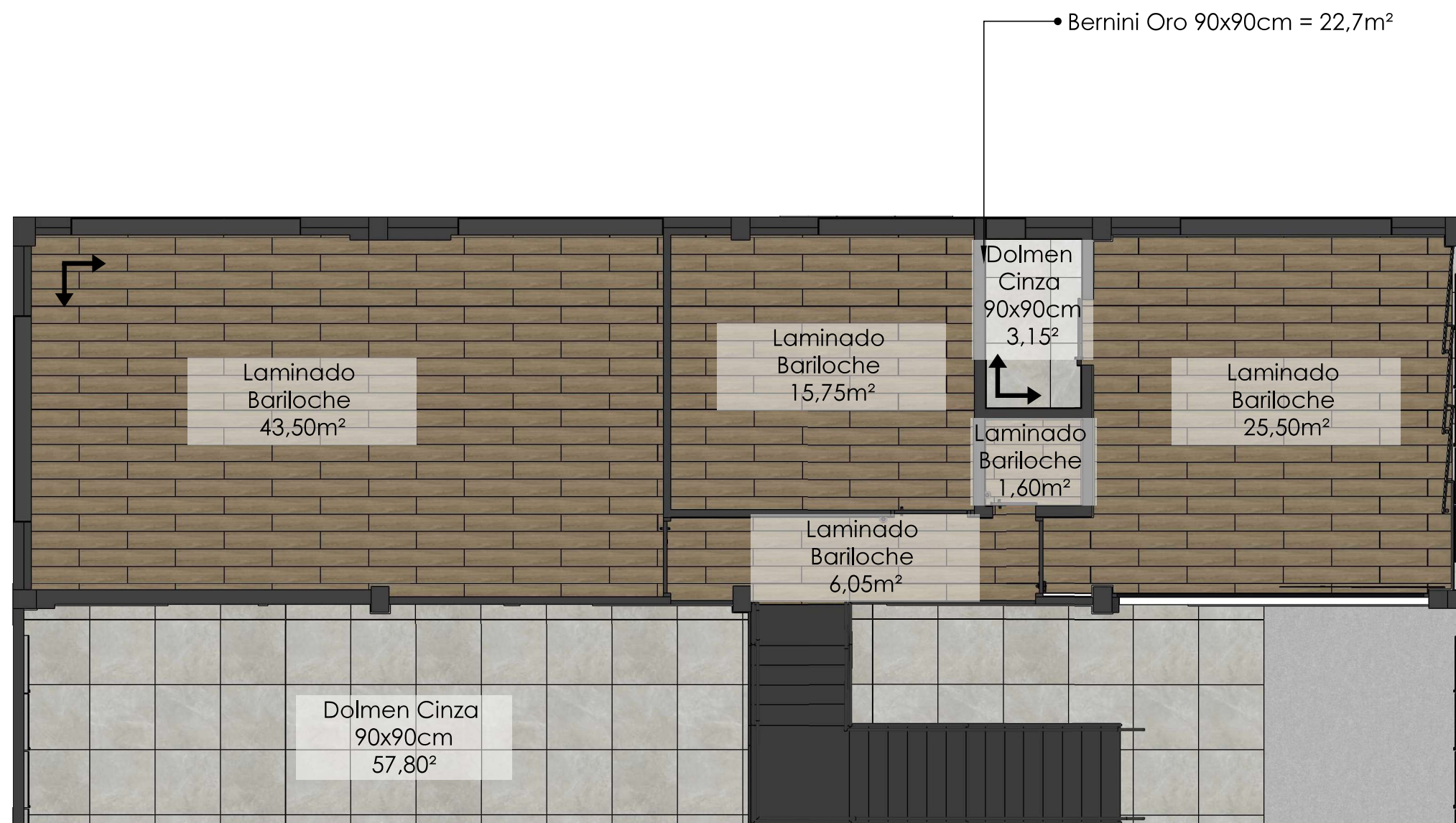

Planta de Piso - Pavimento Superior

Esc.: 1/75

Tabela de Pisos

Porcelanato Eliane | 90x90cm
Dolmen Cinza | Acetinado: 69m²

Durafloor | Madeirado
Bariloche | Laminado: 102m²

Porcelanato Eliane | 90x90cm
Bernini Oro | Acetinado: 26m²

Obs.: Todos os valores da tabela já contam com 10%

PLANTA DE PAGINAÇÃO
ESCALA 1/75

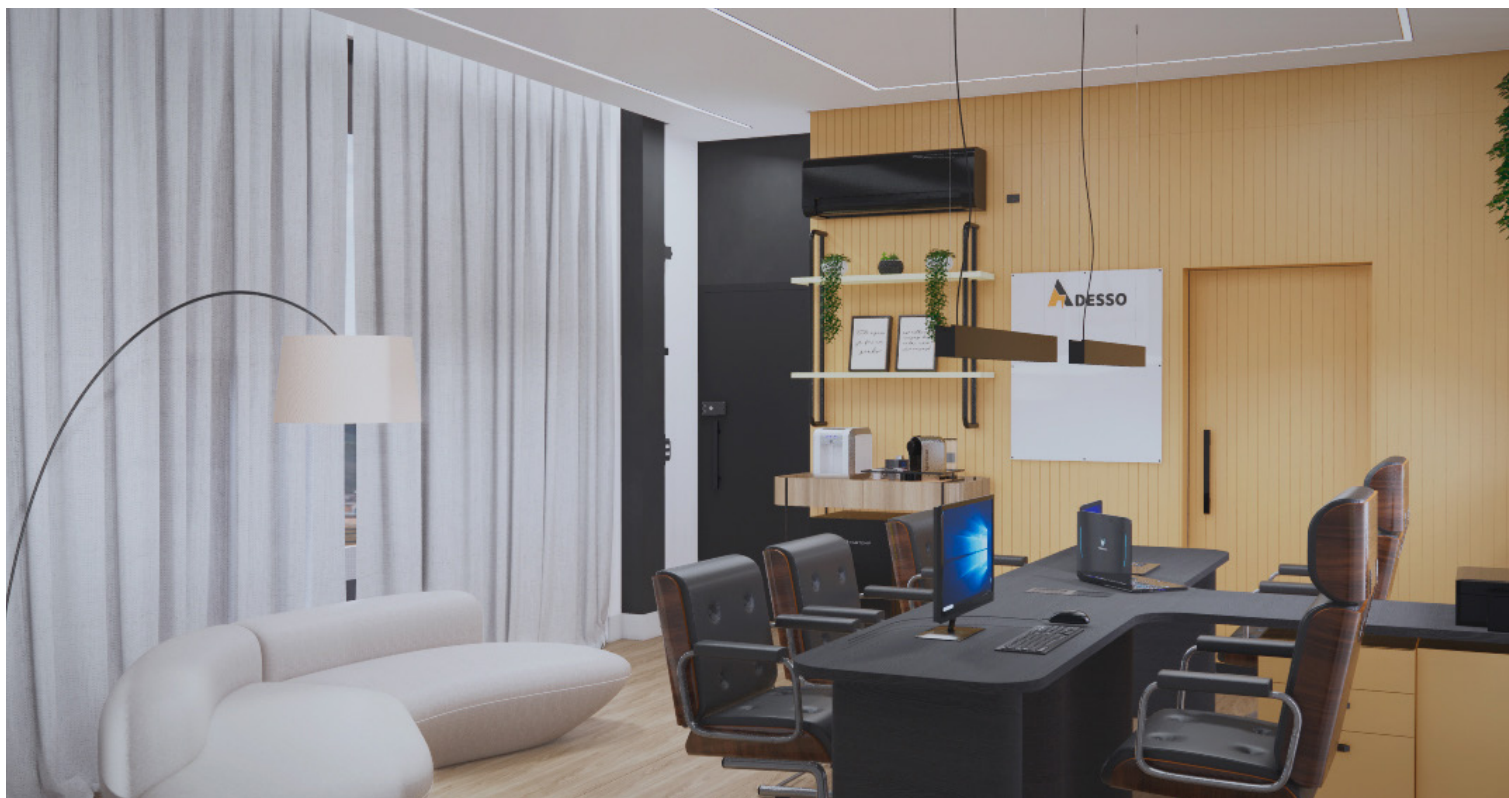



DIRETORIA





FINANCEIRO E FATURAMENTO



COMERCIAL



PROJETO DO ESCRITÓRIO BRUNA BIAVA ARQUITETURA E URBANISMO

MODELAGEM E RENDER AUTORAIS

Projeto residencial de dois pavimentos, proposto para um geminado familiar.

O layout do térreo abrange os ambientes de serviço e social (Estar, Jantar, Área Gourmet, Lavabo, Lavanderia e Jacuzzi externa), sendo que a Área Gourmet é totalmente integrada com a Jacuzzi externa por meio de uma grande vidraça de correr.

Já o layout do pavimento superior, abrange os ambientes da área íntima, sendo composto por duas suítes.

*MODELAGEM: SKETCHUP

*RENDER: ENSCAPE

*ANO: 2023

PROJETO RESIDENCIAL





ESTAR E JANTAR



ESTAR









ÁREA GOURMET



ÁREA GOURMET





ÁREA GOURMET



ÁREA GOURMET







LAVANDERIA





LAVANDERIA



CORREDOR E ESCADA





SUÍTE MENINA



SUÍTE MENINA



SUÍTE MENINA





SUÍTE CASAL

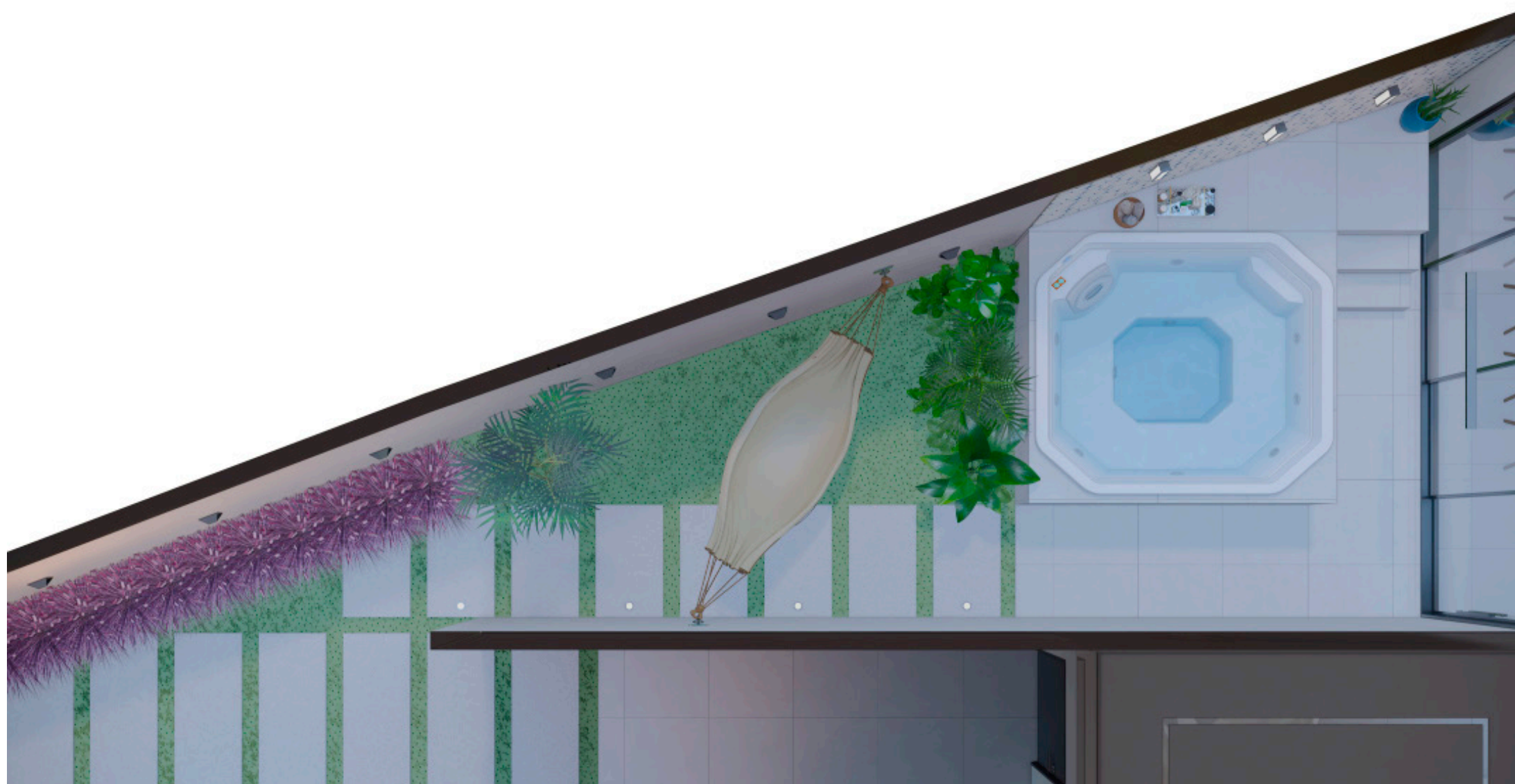

JARDIM E JACUZZI



JARDIM E JACUZZI





JARDIM E JACUZZI

CONCURSO

AG7

PROJETO TOTALMENTE AUTORAL

Projeto de interiores vencedor de duas categorias do concurso PACE.

O concurso foi oferecido pela parceria entre a AG7 e a Oficina Criativa para os alunos da oficina.

Como base para o projeto, foi disponibilizado pela AG7 a planta de um dos apartamentos do edifício PACE, da tipologia Mudra I, localizado em Curitiba - Paraná.

O projeto do apartamento, foi pensado para proporcionar conforto e qualidade de vida aos moradores, alinhado com a proposta do edifício PACE como um todo.

*MODELAGEM: REVIT

*DETALHAMENTO: REVIT

*ANO: 2023

“O apartamento
Mudra I não
é apenas uma
casa, mas sim,
uma completa
experiência de
vida para seus
moradores”

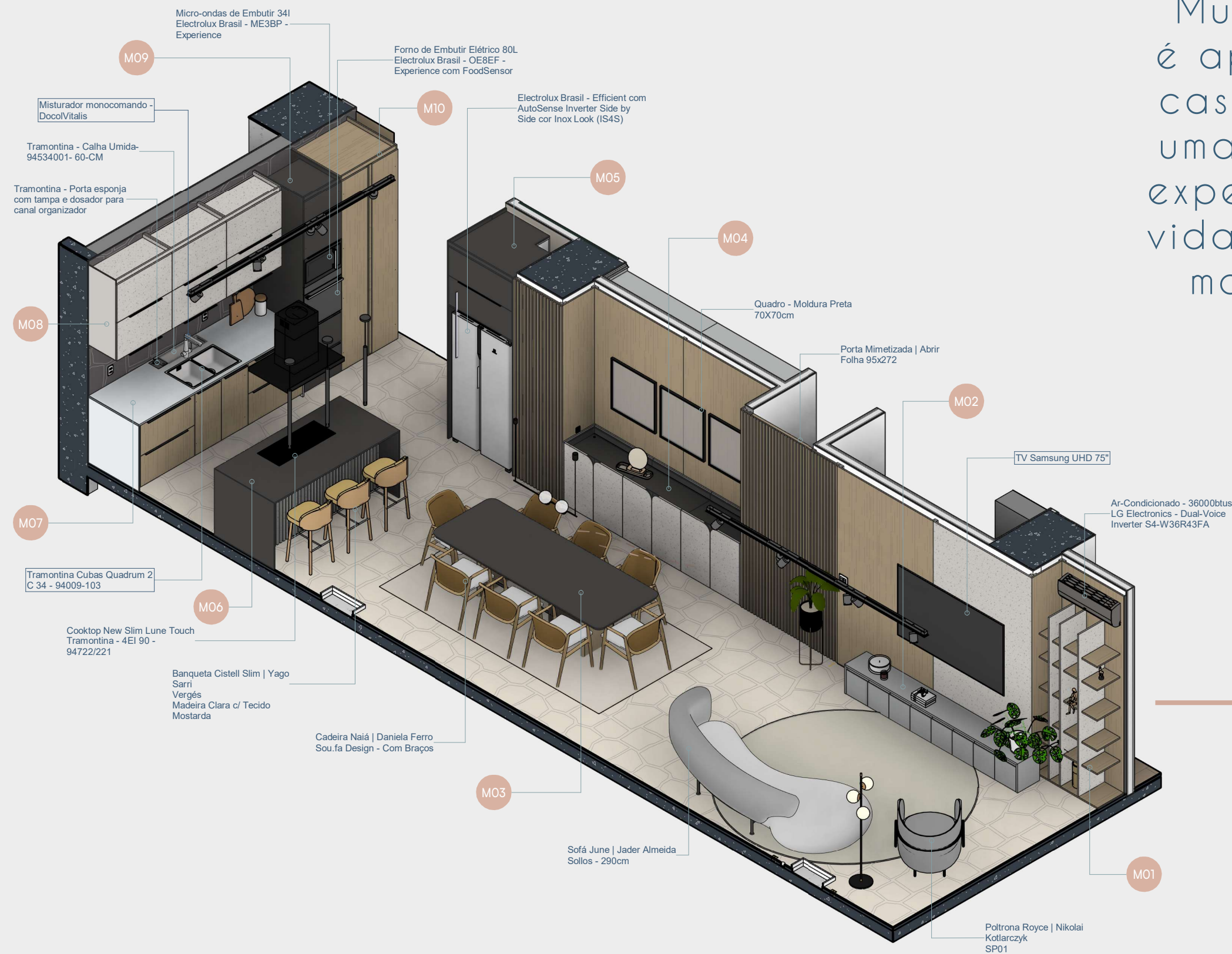



1 PLANTA BAIXA - AMBIENTE INTEGRADO
Escala: 1 : 50

MOBILIÁRIO SOLTO - AMBIENTE INTEGRADO		
QTD.	DESCRIÇÃO	FABRICANTE
1	Tapete Creme 180x350cm	Eminza
1	Tapete 300cm Bege	Minotti
1	Sofá June Jader Almeida	Sollos
8	Cadeira Naiá Daniela Ferro	Sou.fá Design
1	Poltrona Royce Nikolai Kotlarczyk	SP01
3	Banqueta Cistell Slim Yago Sarri	Vergés

ELETRÔNICOS - AMBIENTE INTEGRADO		
QTD.	DESCRIÇÃO	FABRICANTE
1	TV Samsung UHD 75"	Samsung

ELETRODOMÉSTICOS		
QTD.	DESCRIÇÃO	FABRICANTE
1	Coifa de Ilha 90cm Preta	Electrolux Brasil
1	Cooktop New Slim Lune Touch	Tramontina
1	Forno de Embutir Elétrico 80L	Electrolux Brasil
1	Geladeira Frost Free 435L	Electrolux Brasil
1	Micro-ondas de Embutir 34l	Electrolux Brasil

QUANTITATIVO RODAPÉS - AMBIENTE INTEGRADO			
DESCRIÇÃO	COR	COMP.	SÍMB.
Rodapé Liso H=5cm	Branco	11,75 m	1

TABELA DE LUMINÁRIAS - AMBIENTE INTEGRADO		
QTD.	DESCRIÇÃO	ACAB.
6	Luminária - Spot Direcionável	Preto
3	Pendente Luminária Tubo	Preto
3	Sistema de Embutir Linear	Preto
6	Luminária - Spot Direcionável	Preto
1	Luminária de chão Nostalgia	Preto
1	Pendente Le Vita	Preto Matt
3	Sistema de Embutir Linear	Preto

TABELA DE PERFIS LINEARES - ESTAR E JANTAR	
QTD.	DESCRIÇÃO
1	Perfil de Sobrepor para Marcenaria com Difusor Alto
2	Sistema de Embutir Linear
1	Perfil de Sobrepor para Marcenaria com Difusor Alto
2	Sistema de Embutir Linear
2	Sistema de Embutir Linear

CONCURSO
AG7

Os materiais escolhidos visam estimular a conexão da moradia com o meio natural, para isso foram utilizadas texturas que remetem à madeira e à pedras naturais, desta forma buscamos criar um verdadeiro espaço de contemplação dentro do lar.

Além disso, o espaço reúne uma composição que favorece a vivência dos moradores, trazendo um espaço de descanso que une funcionalidade e estética de maneira harmônica.

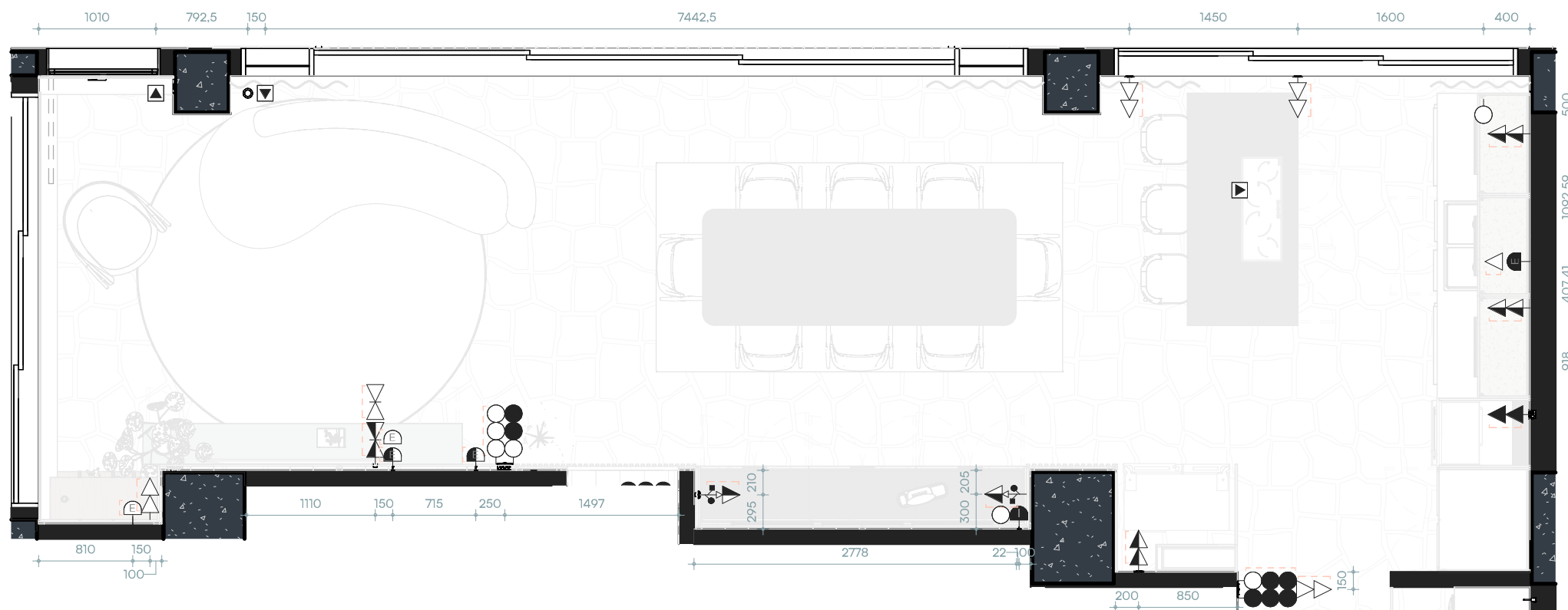

1 PLANTA DE PONTOS ELÉTRICOS - AMBIENTE INTEGRADO
Escala: 1 : 50

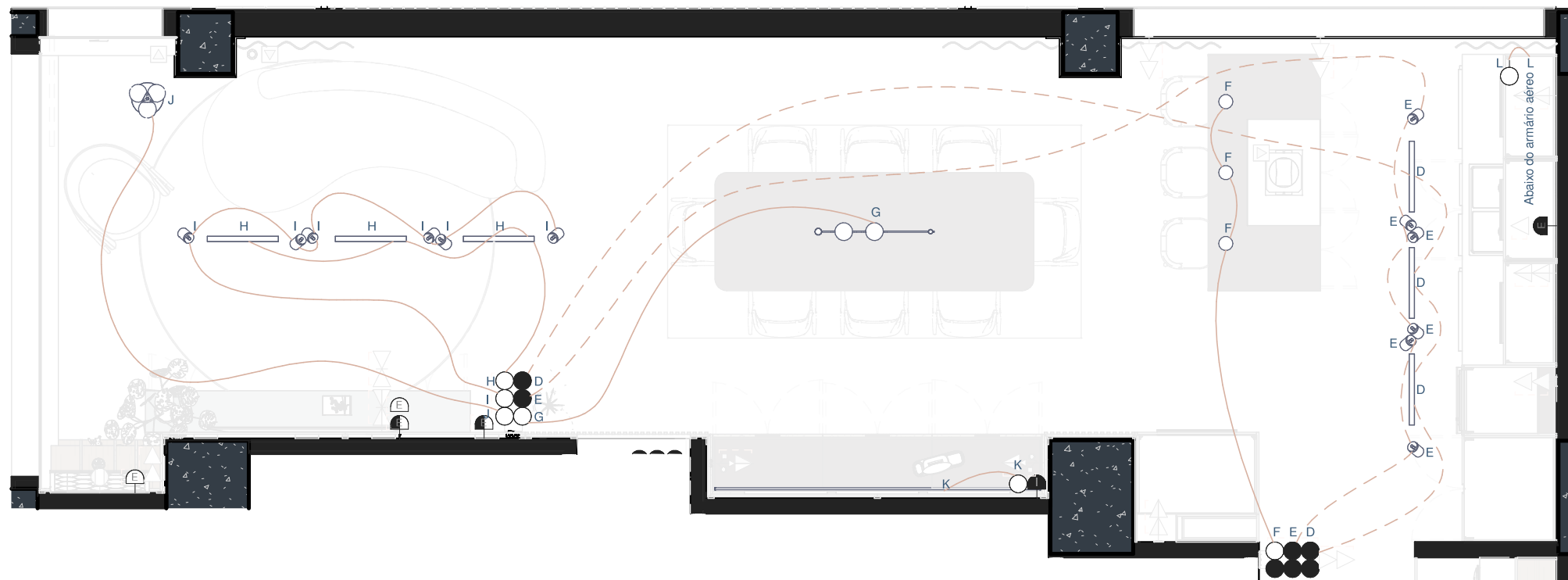

2 PLANTA DE CIRCUITOS - AMBIENTE INTEGRADO
Escala: 1 : 50

LEGENDA PONTOS ELÉTRICOS	
Símbolo	Legenda
	Tomada baixa, a 30 cm do piso acabado.
	Tomada média, a 120 cm do piso acabado.
	Tomada alta, a 200 cm do piso acabado.
	Tomada de 20A, vide altura.
	Interruptor simples, a 120 cm do piso acabado.
	Interruptor intermediário, a 120 cm do piso acabado.
	Interruptor paralelo, a 120 cm do piso acabado.
	Saída para antena de TV
	Saída para cabo de Telecom RJ11 RJ45
	Pulsador (Campainha)
	Pulsador (Iluminação)
	Campainha (Cigarra)
	Ponto de Espera (Iluminação, Elétrica, Automação)
	Quadro de Distribuição Elétrica
	Quadro de Voz, Dados e Imagem
	Carregamento por USB
	Sensor de Presença
	Ponto de Energia de Uso Específico
	Módulo Cego
	Caixa de Passagem com Placa Cega
	Caixa de Passagem Vazia
	Duto 1,5" vazio Altura indicada em planta
	Pontos para Piso
	Pontos para Teto/Forro
	Tomada com Voltagem Diferente (110V ou 220V)
	Módulo Wi-Fi (em azul)
	Ponto Instalado na Marcenaria (em cinza)

LEGENDA DE CIRCUITOS	
Símbolo da Planta	Legenda
	Circuito Simples
	Circuito Paralelo

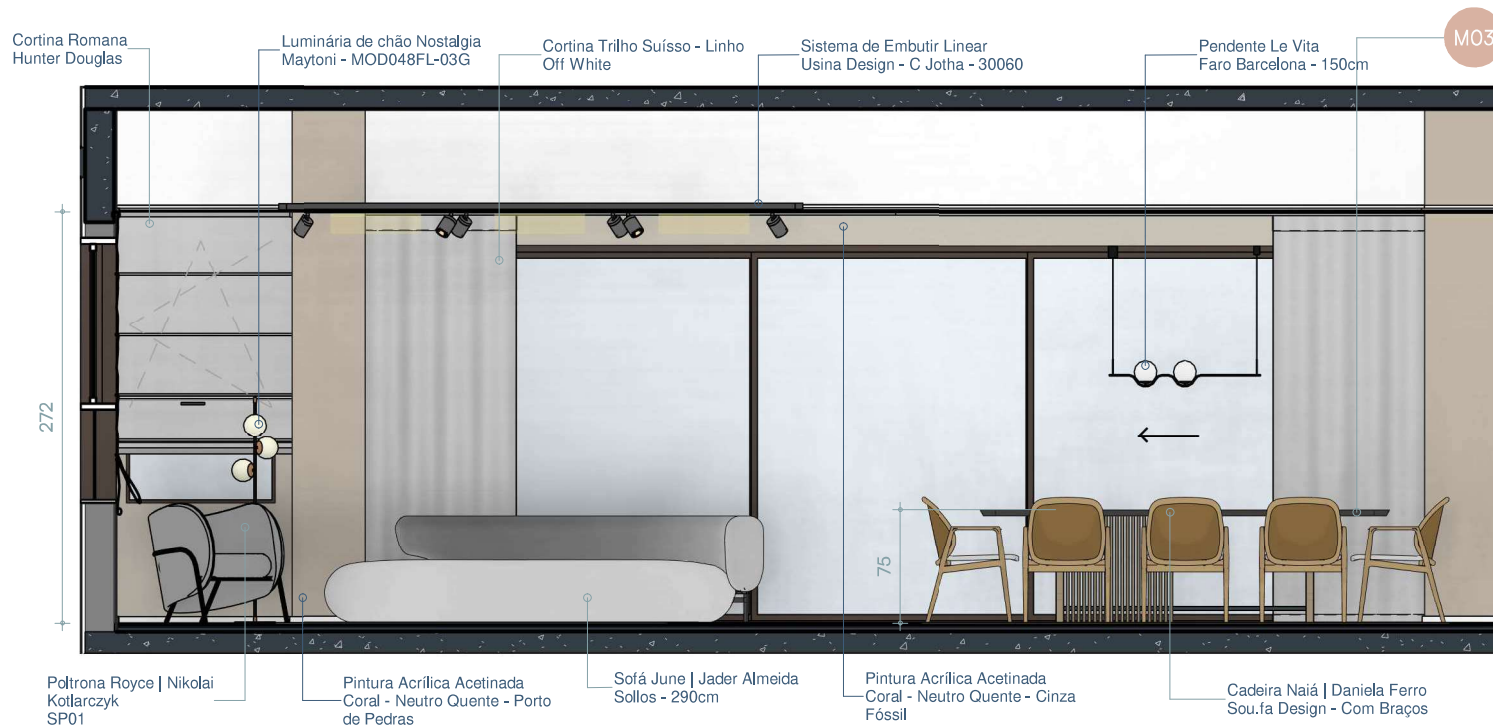

1 SALA 01
Escala: 1 : 50

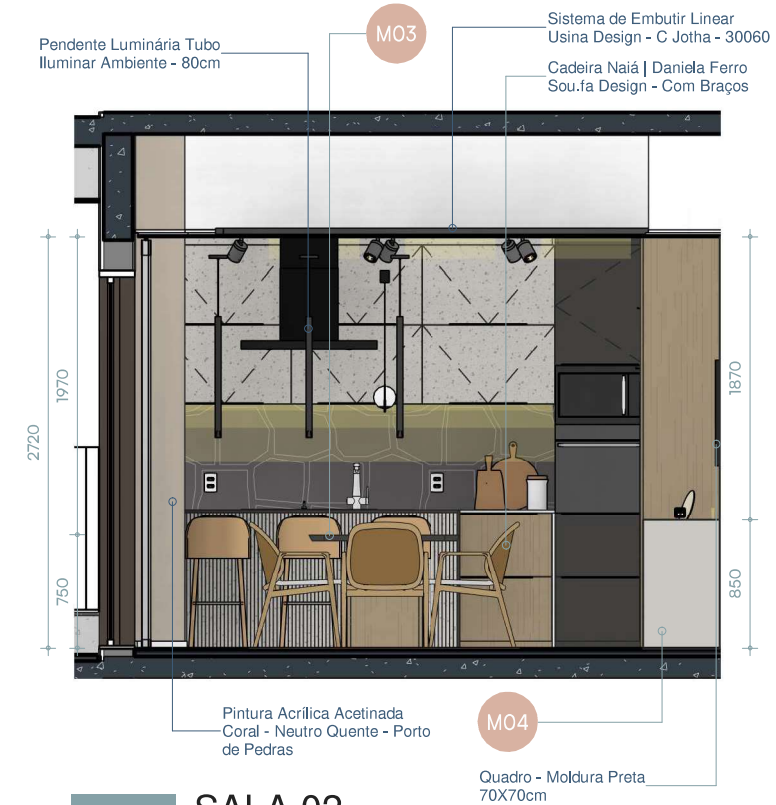

3 SALA 02
Escala: 1 : 50

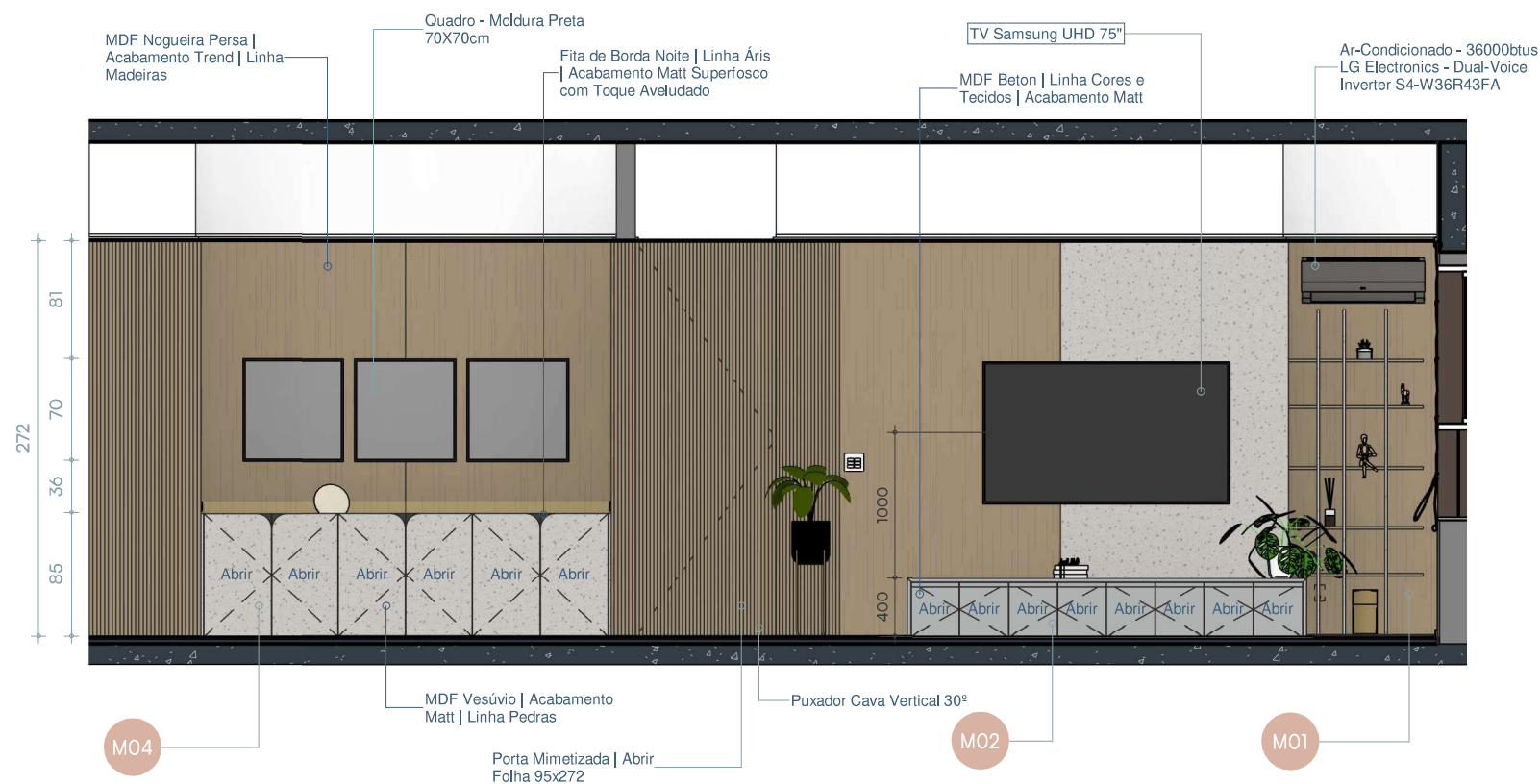

2 SALA 03
Escala: 1 : 50



4 SALA 04
Escala: 1 : 50

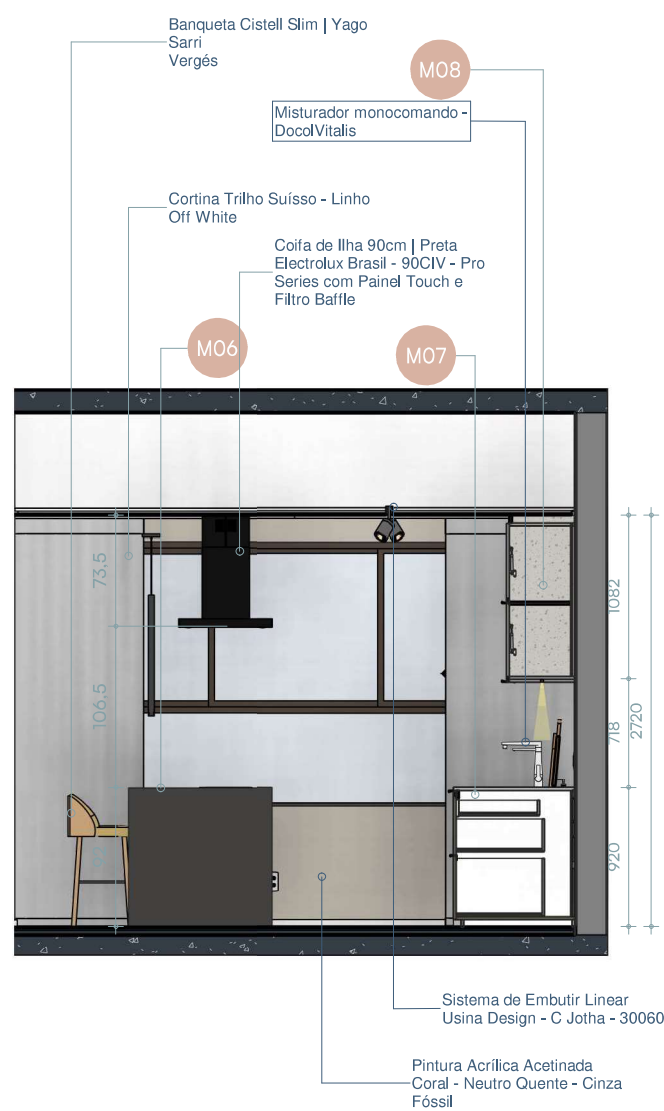

1 COZINHA 01
Escala: 1 : 50



2 COZINHA 03
Escala: 1 : 50

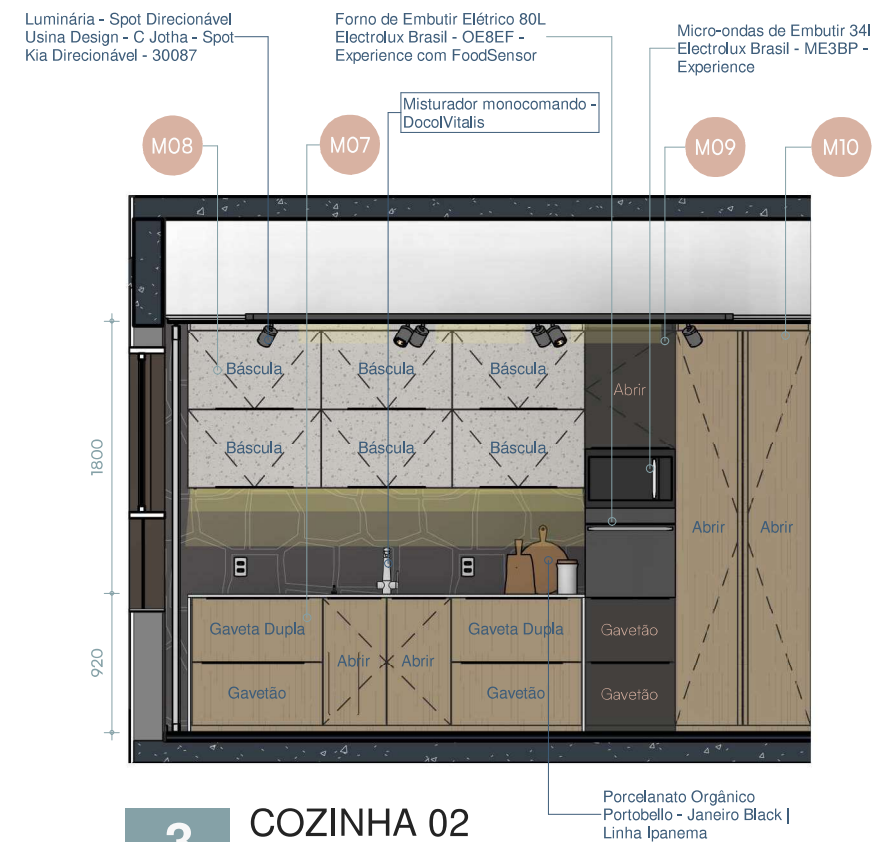

3 COZINHA 02
Escala: 1 : 50



4 COZINHA 04
Escala: 1 : 50

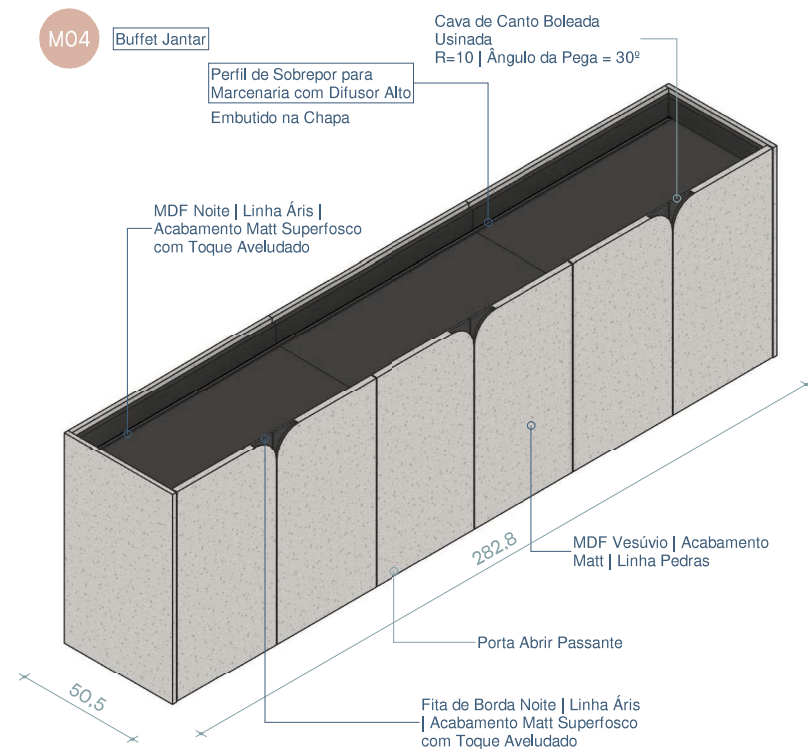

1 PERSPECTIVA

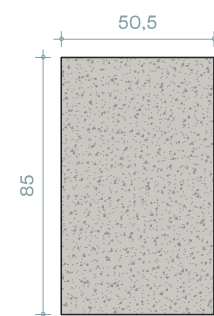

2 VISTA LATERAL
Escala: 1 : 25

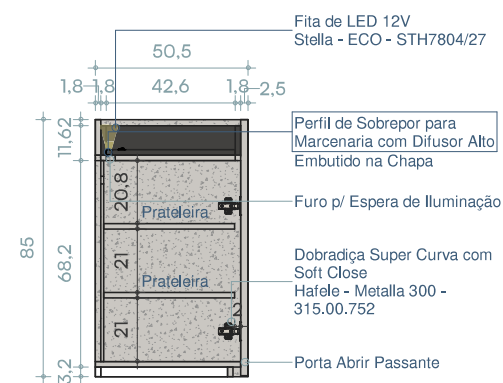

4 CORTE A
Escala: 1 : 25

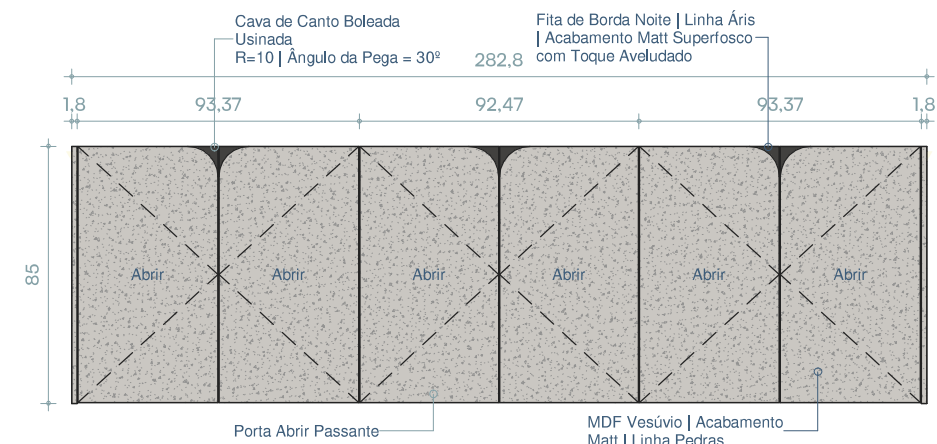

3 VISTA FRONTAL
Escala: 1 : 25

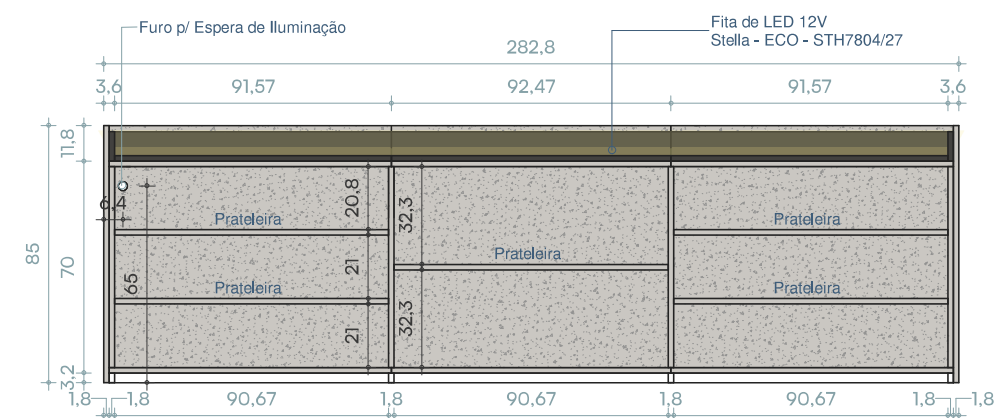

5 CORTE B
Escala: 1 : 25

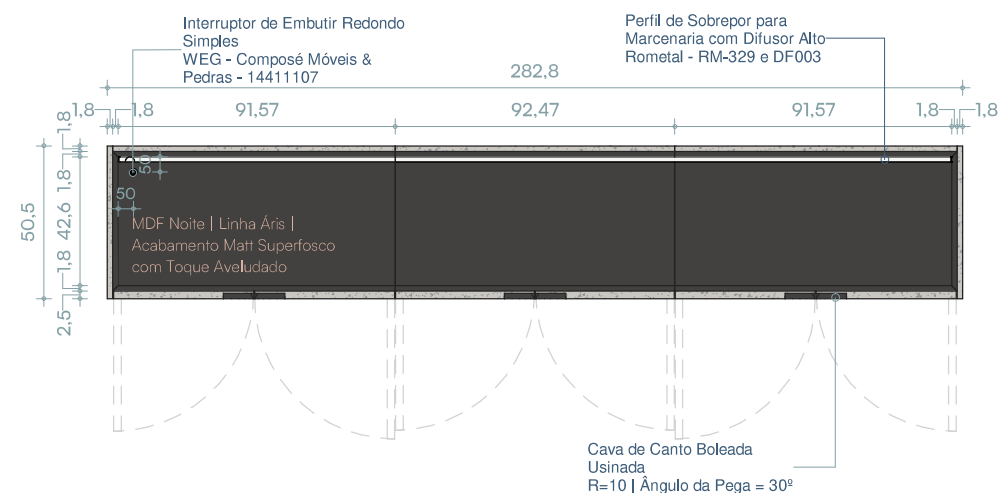

6 VISTA SUPERIOR
Escala: 1 : 25

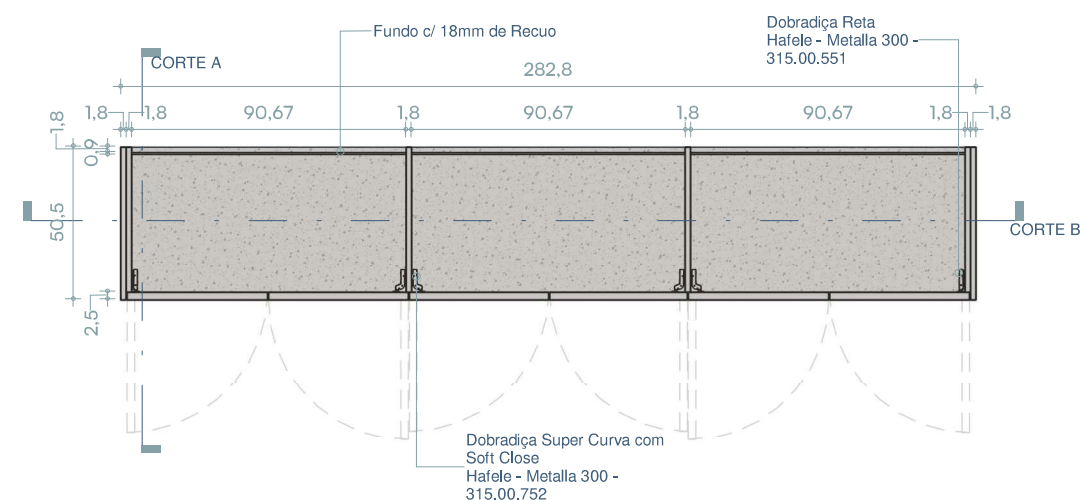

7 PLANTA DE DETALHE
Escala: 1 : 25

M05 Armário Geladeira

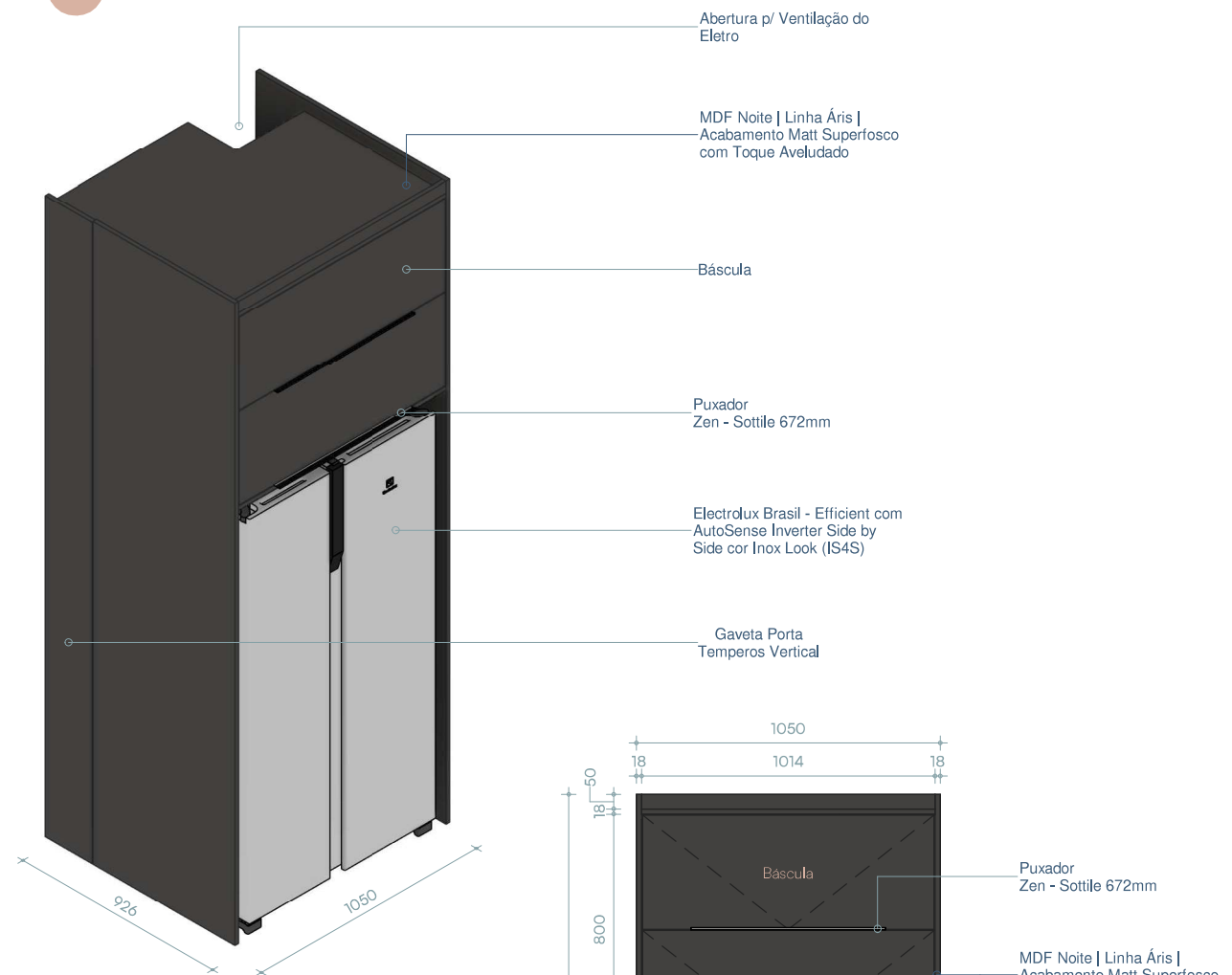

MDF Noite | Linha Áris |
— Acabamento Matt Superfosco
com Toque Aveludado

—Báscula

Puxador
Zen - Sottile 672mm

Electrolux Brasil - Efficient com
— AutoSense Inverter Side by
Side cor Inox Look (IS4S)

Gaveta Porta
Temperos Vertical

1 PERSPECTIVA

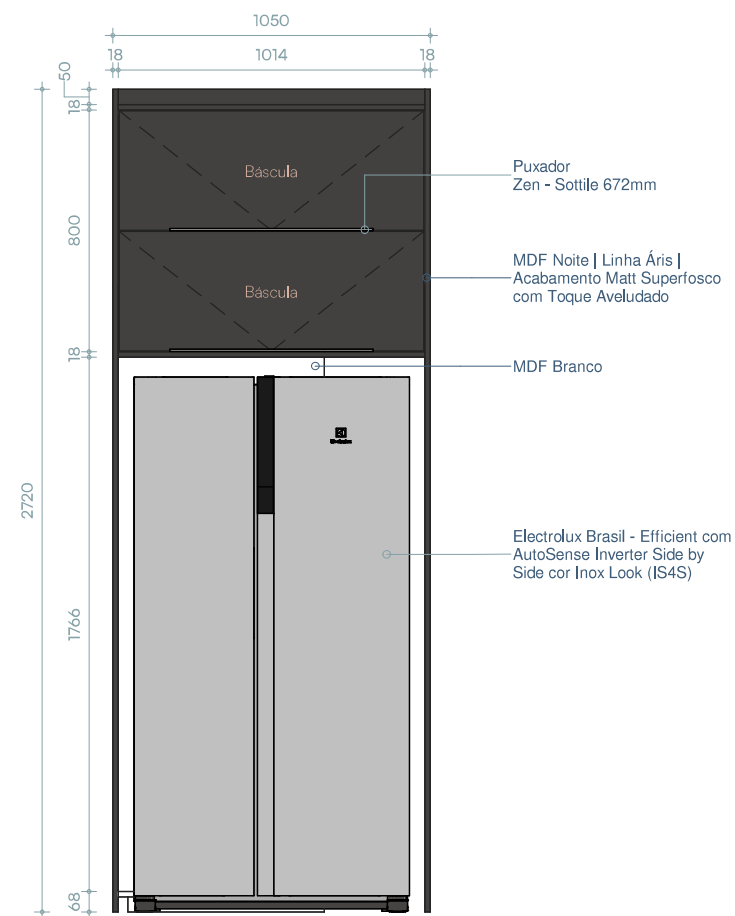

Puxador
Zen - Sottile 672mm

MDF Noite | Linha Áris |
— Acabamento Matt Superfosco
com Toque Aveludado

—MDF Branco

Electrolux Brasil - Efficient com
— AutoSense Inverter Side by
Side cor Inox Look (IS4S)

4 VISTA FRONTAL

Escala: 1 : 25

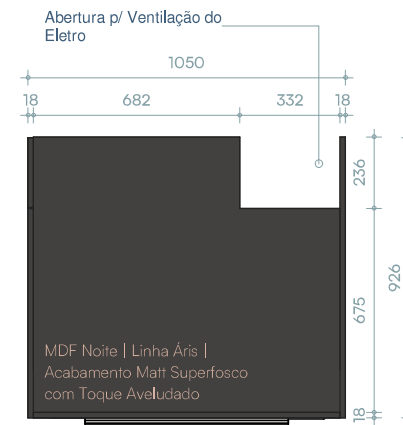

MDF Noite | Linha Áris |
Acabamento Matt Superfosco
com Toque Aveludado

2 VISTA SUPERIOR

Escala: 1 : 25

Escala: 1 : 25

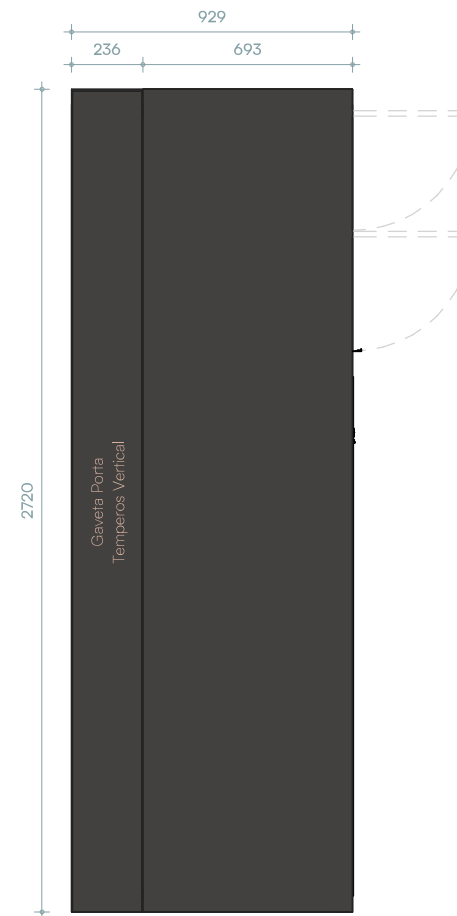

5 VISTA LATERAL
Escala: 1 : 25

Escala: 1 : 25

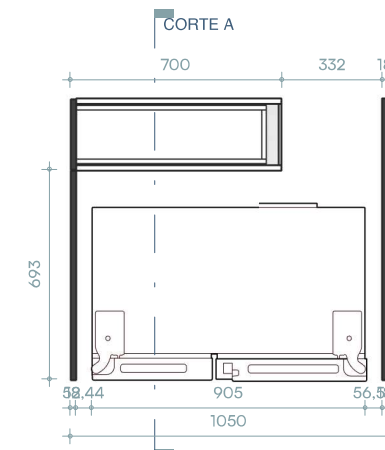

3 PLANTA DE DETALHE

Escala: 1 : 25

Escala: 1 : 25

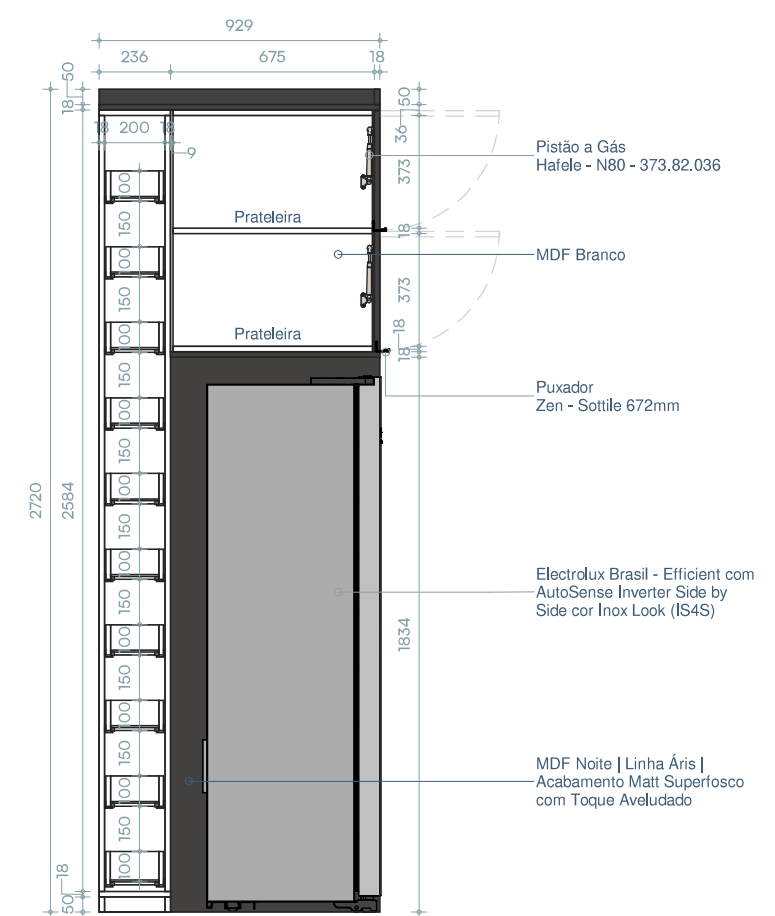

Pistão a Gás
Hafele - N80 - 373.82.036

—MDF Branco

Puxador
Zen - Sottile 672mm

Electrolux Brasil - Efficient com
— AutoSense Inverter Side by
Side cor Inox Look (IS4S)

MDF Noite | Linha Áris |
—Acabamento Matt Superfosco
com Toque Aveludado

6 CORTE A
Escala: 1 : 25

Escala: 1 : 25

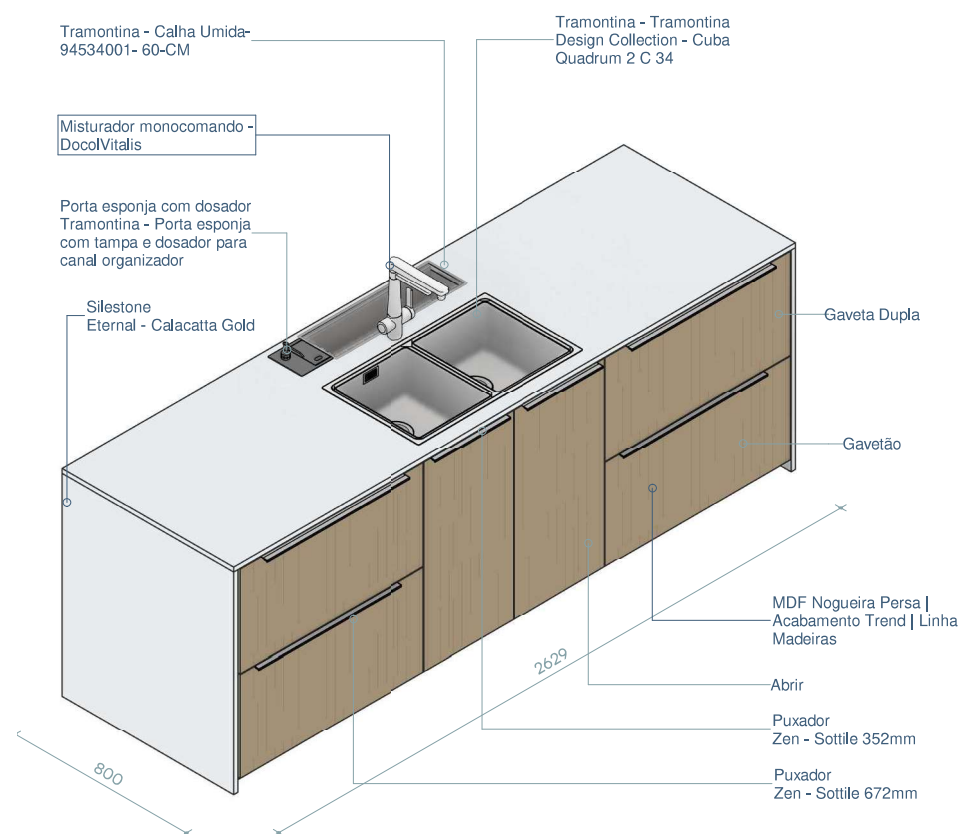

1 PERSPECTIVA

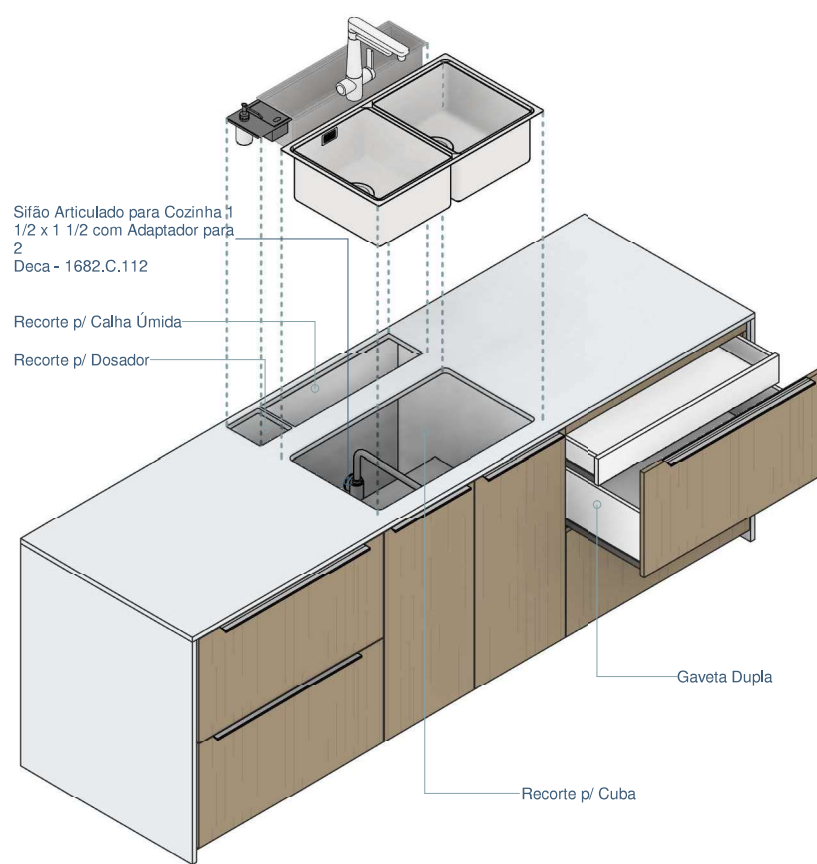

2 VISTA EXPLODIDA 01

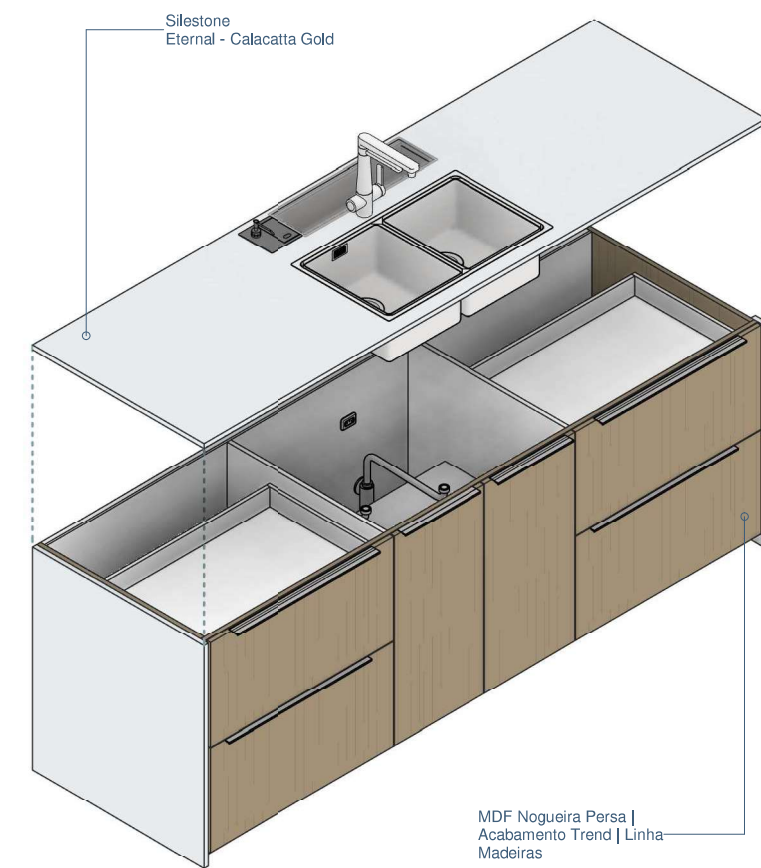

3 VISTA EXPLODIDA 02

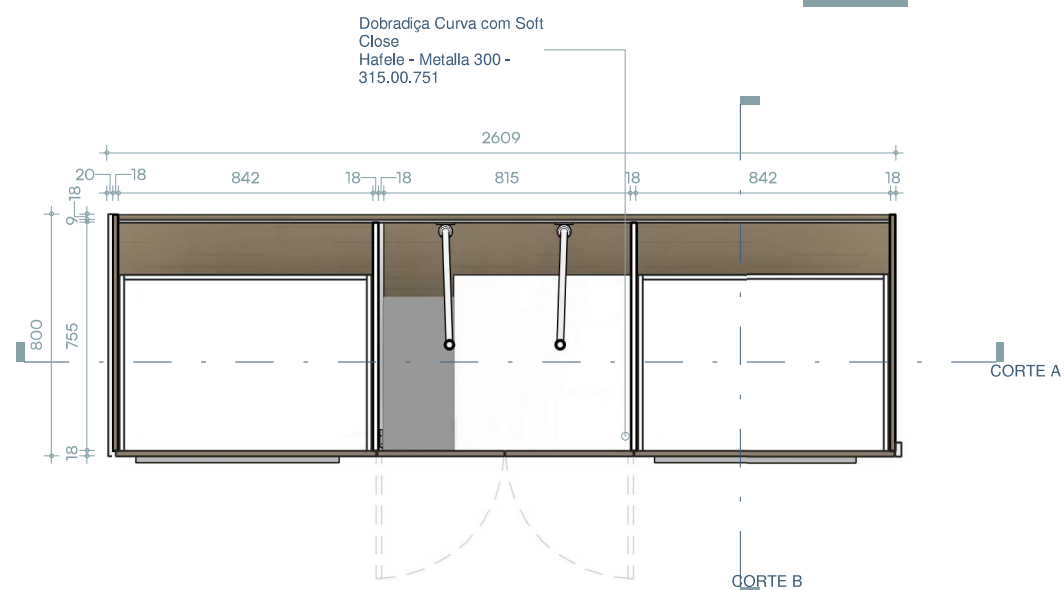

4 PLANTA DE DETALHE
Escala: 1 : 25

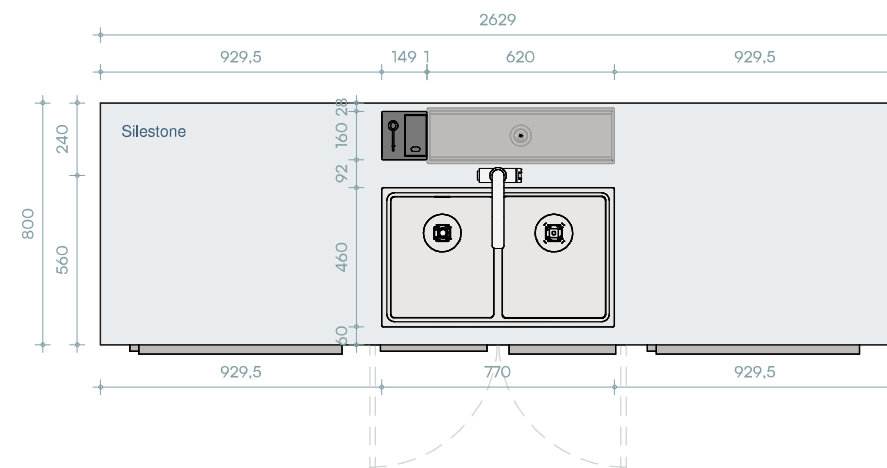

5 VISTA SUPERIOR
Escala: 1 : 25

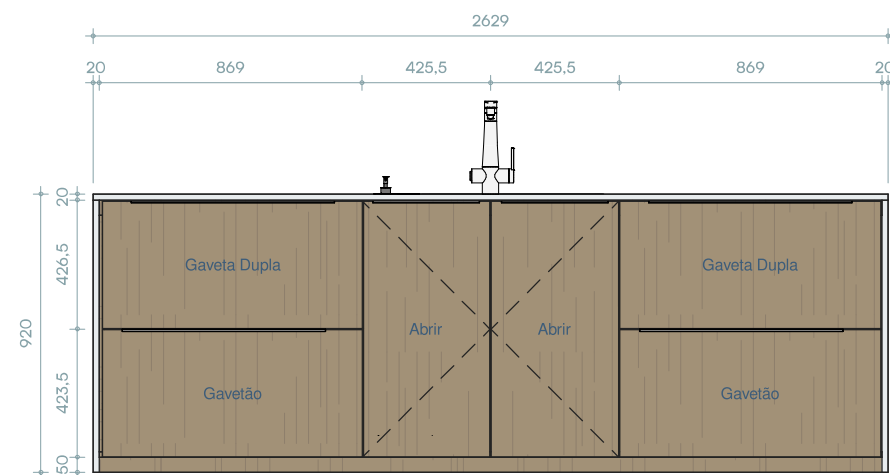

1 VISTA FRONTAL
Escala: 1 : 25

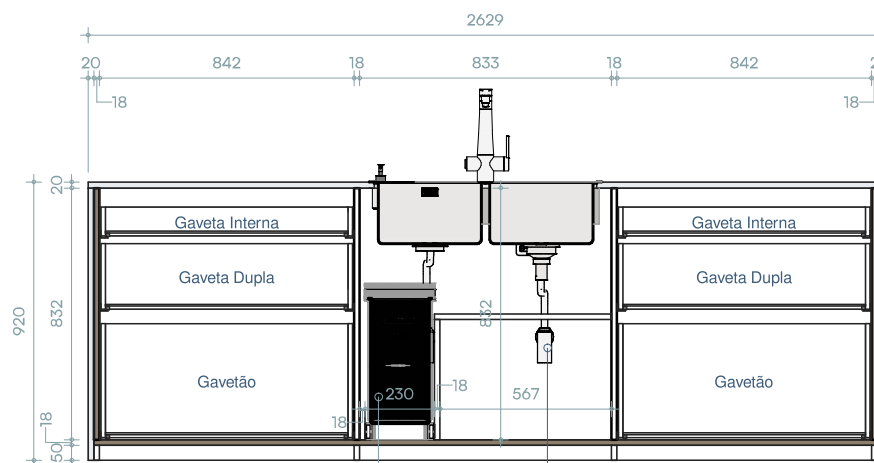

2 CORTE A
Escala: 1 : 25

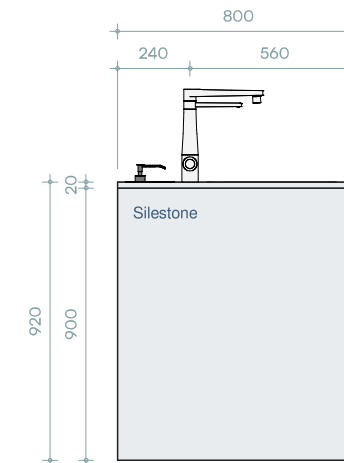

3 VISTA LATERAL
Escala: 1 : 25

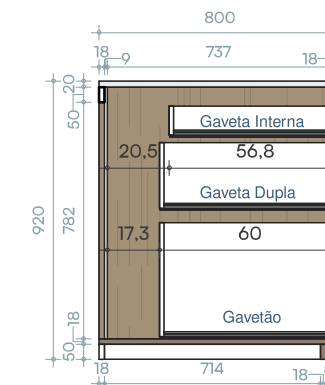

4 CORTE B
Escala: 1 : 25

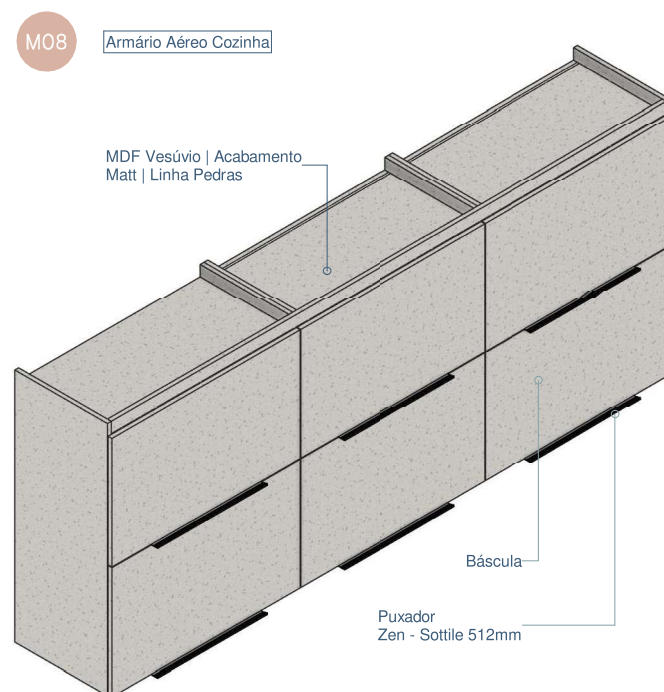

5 PERSPECTIVA

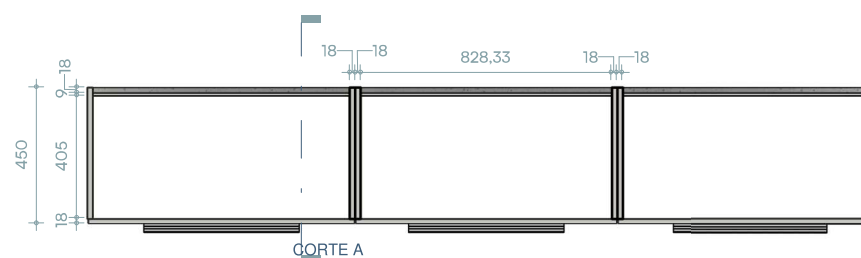

6 PLANTA DE DETALHE
Escala: 1 : 25

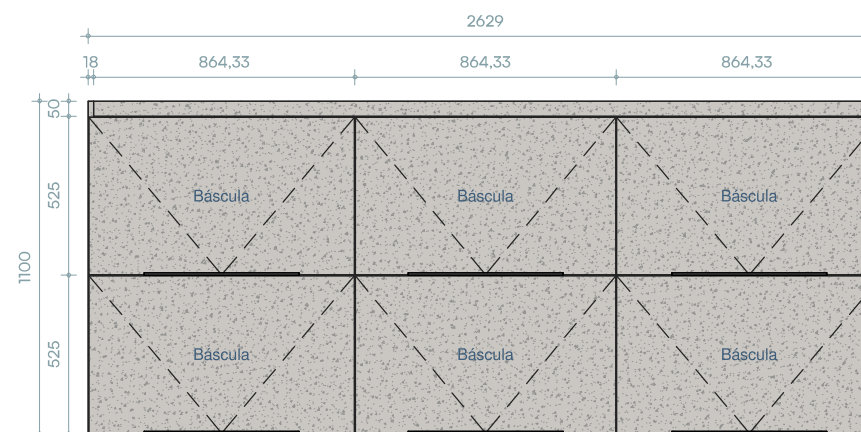

7 VISTA FRONTAL
Escala: 1 : 25

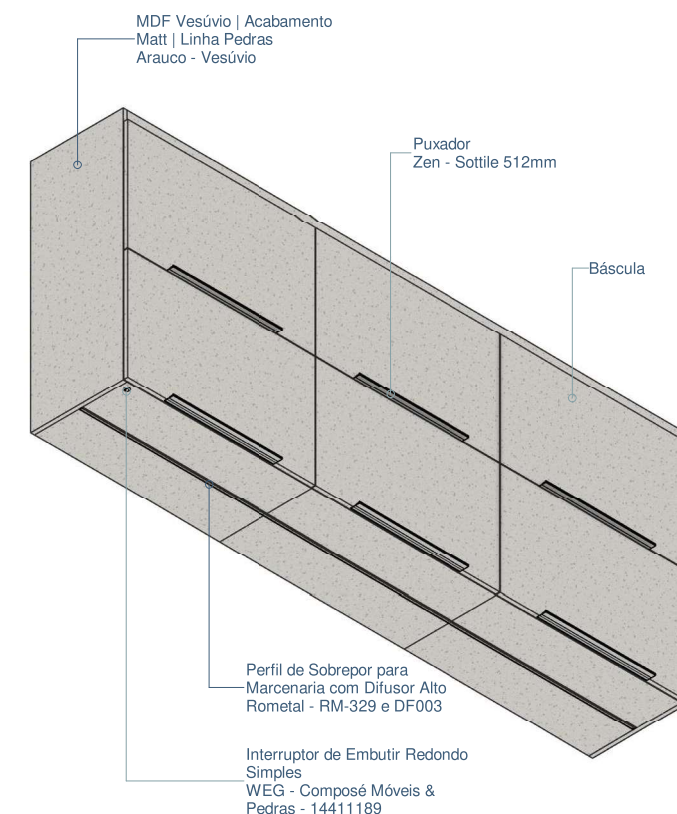

8 PERSPECTIVA INFERIOR



MIKAELA FLORIANO

ARQUITETURA
