

# Nicole de Magalhães Giménez

BRASILEIRA/URUGUAIA  
(53) 99155.5542  
Florianópolis  
gimenez.nicole@outlook.com  
@niccmg @delinearproject



## HABILIDADES

Comunicativa/proativa/empática/criativa

## OBJETIVO

Em busca de uma oportunidade para desenvolver e melhorar meus conhecimentos, e também algo que possa me instruir de forma crescente e contínua, visando sempre o crescimento entre mim e a empresa.

## FORMAÇÃO

2014 A 2017 - ARQUITETURA E URBANISMO - 7 SEMESTRES COMPLETOS - UNIVERSIDADE CATÓLICA DE PELOTAS

2018 A 2019/1 - DESIGN DE INTERIORES - FADERGS - PORTO ALEGRE, RS

2019/2 A 2020/1 - DESIGN DE INTREIOS - IPA - PORTO ALEGRE, RS

## CURSOS

- Feng shui/Formação profissional - Francisco Borello
- Layout Sketchup - Plataforma projetou
- Lumion/Photoshop/Camtasia - Arquiteto Leandro Amaral
- Auto desenvolvimento na Nova Era/Novo Humano - Emana Project
- Reiki - Jovana Serra
- Barras de Access - Juliano Mazzoo
- Arte terapia - Vanessa Majczak - Portal Desperta Luz

# Nicole de Magalhães Giménez

BRASILEIRA/URUGUAIA  
(53) 99155.5542  
Florianópolis  
gimenez.nicole@outlook.com  
@niccmg @delinearproject



## EXPERIÊNCIA

12/04/2019 - 20/10/2019 - Estágio Bartz móveis planejados

02/02/2020 - 31/12/2020 - Realiza ambientes Italea

17/07/2021 - 12/09/2021 - Recepcionista CasaCor/Santa Catarina 2021: Ambiente Loft Naturalle - Arquiteto Michael Zanghelini.

17/09/2021 - 01/01/2022 - Serviço terceirizado para empresa Space Móveis

20/01/2022 - Trabalho autônomo até o momento. (Área de artes e projetos de consultoria)

## LÍNGUAS

PORTUGUÊS (NATIVO) ●●●●●

ESPAÑHOL (CASTELHANO) ●●●●●

INGLÊS (BÁSICO) ●●●●●

## HABILIDADES

SKETCHUP ●●●●●

LUMION ●●●●●

AUTOCAD ●●●●●

LAYOUT SKETCHUP ●●●●●

PHOTOSHOP ●●●●●

TWINMOTION ●●●●●

V-RAY ●●●●●

Acredito que os cursos que envolvem curas energéticas ajudam no processo criativo de desenvolvimento para a criação de projetos e expansão de consciência. Criando coisas novas e diversificadas.

# PORTIFÓLIO

## Projeto lar + amor



Apartamento para um casal jovem e dois gatos; Playground exclusivo para os pets.

Ambiente clean e multifuncional;

Paleta em tom de azul para trazer relaxamento e tranquilidade;

Misturando um estilo contemporâneo com industrial.

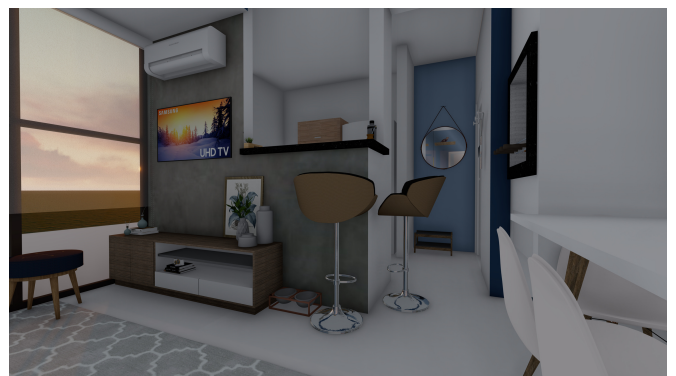

## Projeto integrando a natureza



Objetivo: Casa simples, econômica, que integrasse a natureza como parte da decoração, trazendo referências de um design biofílico.

Detalhe de esquadrias verde que não poderiam ser pintadas. Assim fazendo uma composição com as cores que remetam a própria natureza.





## Projeto Namastê



Casa para um casal muito ligado ao mundo espiritual, duas almas puras em busca de evolução constante. A ideia foi trazer o fluxo de energia do feng shui para emanar energias positivas no lar. Proposta de fazer o ambiente como um refúgio da correria do dia a dia. A paleta de cores traz leveza, tranquilidade e aconchego.



## Projeto Ateliê/Sala de estar



Ambiente pequeno em que a cliente queria um espaço para realizar artesanato. O ambiente teria que trazer aconchego para que ela conseguisse relaxar e dar uma pausa do trabalho, também frequentado pelos seus gatos solicitou um playground. Composto por um estilo boho, traz a funcionalidade, lazer e conforto de uma sala de estar.





## Projeto Iluminação

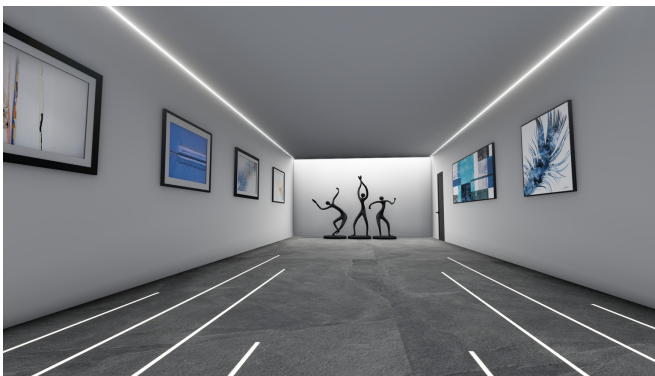
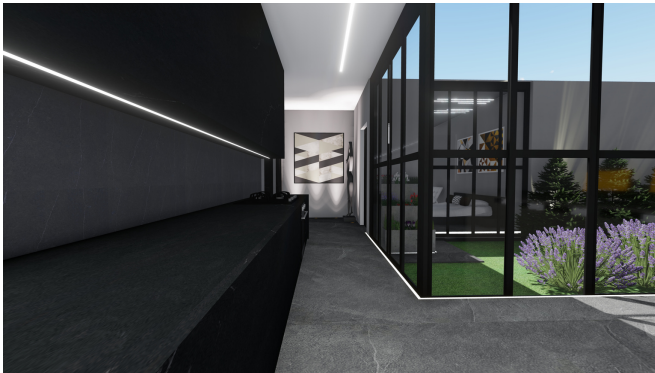

Projeto contemporâneo minimalista e futurístico, focado na iluminação. A cliente possui uma galeria de arte e queria trazer a mesma proposta para dentro da sua casa. A intenção é que a iluminação indique o caminho que tem que se percorrer. Te guiando dentro da residência e proporcionando um visual bem diferente.

## Projeto caverna caminho do sol

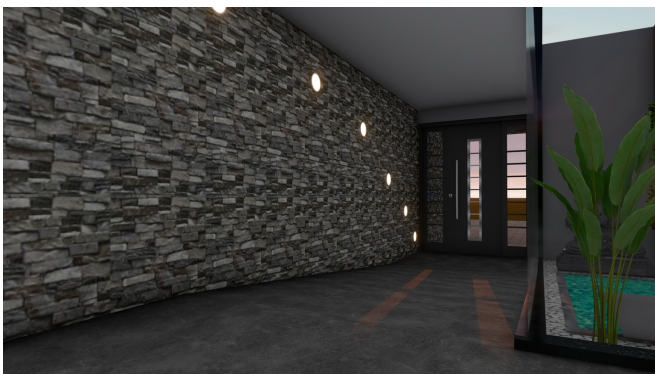

Uma proposta bem literal, cliente queria um ambiente que remetesse a uma caverna e que tivesse pontos de luz lembrando o nascer do sol.



# PORTIFÓLIO

## Projeto Jade

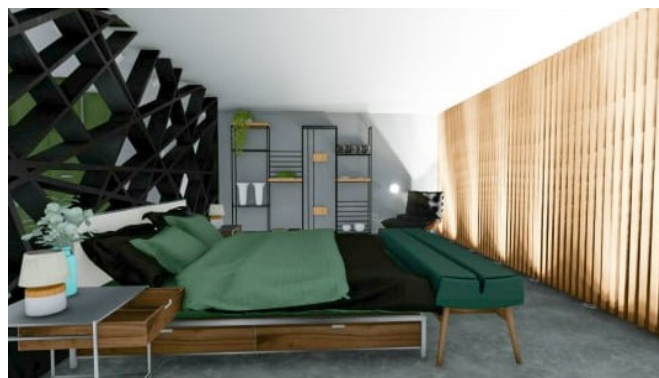

Trazer referência as pedras preciosas. Foi escolhido Jade como tema, pois se trata de uma pedra que traz pureza, beleza, poder e bem estar. Seu tom se mistura com a área externa da residência parecendo ser um ambiente único e cheio de aconchego. Mantendo o espaço contemporâneo, sofisticado e elegante.



## Outros projetos

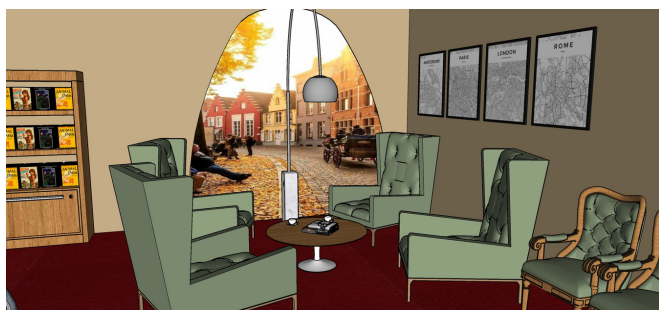

Livraria feita para um projeto da faculdade com pontos focados na ergonomia e acessibilidade. Inspirada em livrarias tradicionais e antigas, com referência de cidades da Europa. Espaço para reuniões e coworking.



# PORTIFÓLIO

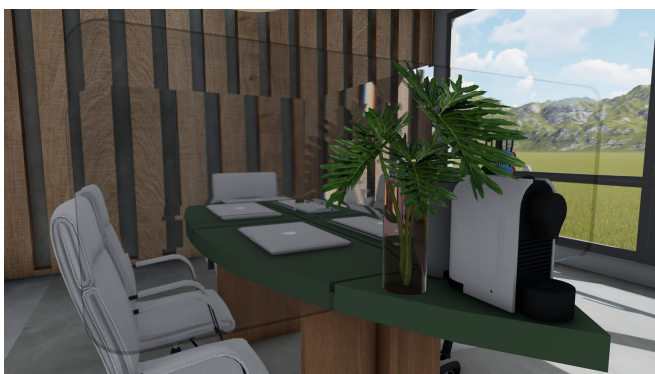

Mesa folha: Mobiliário criado pensando no momento atual de pandemia. A mesa possui um formato orgânico com referência a folha. Trazendo uma leveza para o momento das reuniões. Divisórias em acrílico com recorte na parte inferior para transferir documento entre os colegas de trabalho.

## Jardim nutritivo

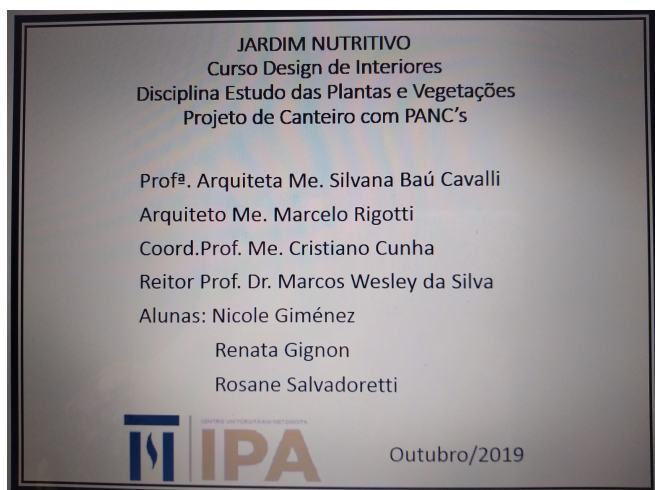

Jardim executado no Instituto Metodista de Porto Alegre. Foram utilizadas plantas PANCs para que todos alunos da instituição pudessem aproveitar alimentos naturais.



## Projeto Tintas e Sacrifícios - Tattoo

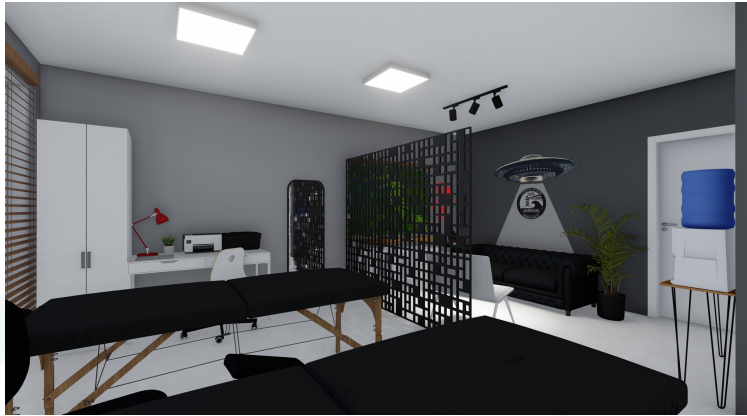

O projeto do estúdio de tatuagem busca unir todas as necessidades do cliente.

Trazendo funcionalidade, beleza, simplicidade e aconchego.

Exaltando o próprio tatuador/artista Samuel Zion que irá realizar as pinturas do local.

Trabalhando com o estilo moderno, industrial e pequenos detalhes provençais o ambiente se une com perfeita harmonia.

O nome do conceito se chama "sua essência" pois em cada canto traz referências da personalidade do tatuador e de sua elevação com o novo humano.