

Nicole de Magalhães Giménez

BRASILEIRA/URUGUAIA
(53) 99155.5542
Florianópolis
gimenez.nicole@outlook.com
@niccmg @delinearproject



HABILIDADES

Comunicativa/proativa/empática/criativa

OBJETIVO

Em busca de uma oportunidade para desenvolver e melhorar meus conhecimentos, e também algo que possa me instruir de forma crescente e contínua, visando sempre o crescimento entre mim e a empresa.

FORMAÇÃO

2014 A 2017 - ARQUITETURA E URBANISMO - 7 SEMESTRES COMPLETOS - UNIVERSIDADE CATÓLICA DE PELOTAS

2018 A 2019/1 - DESIGN DE INTERIORES - FADERGS - PORTO ALEGRE, RS

2019/2 A 2020/1 - DESIGN DE INTERIORES - IPA - PORTO ALEGRE, RS

2021/2 - DESIGN GRÁFICO - ESCOLA BRITÂNICA DE ARTES CRIATIVAS E TECNOLOGIA - SÃO PAULO, SP - (ATÉ O MOMENTO)

CURSOS

Feng shui/Formação profissional - Francisco Borello

Layout Sketchup - Plataforma projetou

Lumion/Photoshop/Camtasia - Arquiteto Leandro Amaral

Auto desenvolvimento na Nova Era/Novo Humano - Emana Project

EXPERIÊNCIA

Recepcionista CasaCor/Santa Catarina 2021: Ambiente Loft Naturalle - Arquiteto Michael Zanghelini.

LÍNGUAS

PORTUGUÊS (NATIVO) ●●●●●
ESPAÑHOL (CASTELHANO) ●●●●●
INGLÊS (BÁSICO) ●●●●●

HABILIDADES

SKETCHUP ●●●●●
LUMION ●●●●●
AUTOCAD ●●●●●
LAYOUT SKETCHUP ●●●●●
PHOTOSHOP ●●●●●
TWINMOTION ●●●●●
V-RAY ●●●●●

PORTIFÓLIO

Projeto lar + amor



Apartamento para um casal jovem e dois gatos; Playground exclusivo para os pets.

Ambiente clean e multifuncional;

Paleta em tom de azul para trazer relaxamento e tranquilidade;

Misturando um estilo contemporâneo com industrial.



Projeto integrando a natureza



Objetivo: Casa simples, econômica, que integrasse a natureza como parte da decoração, trazendo referências de um design biofílico.

Detalhe de esquadrias verde que não poderiam ser pintadas. Assim fazendo uma composição com as cores que remetam a própria natureza.



PORTIFÓLIO

Projeto Namastê



Casa para um casal muito ligado ao mundo espiritual, duas almas puras em busca de evolução constante. A ideia foi trazer o fluxo de energia do feng shui para emanar energias positivas no lar. Proposta de fazer o ambiente como um refúgio da correria do dia a dia. A paleta de cores traz leveza, tranquilidade e aconchego.



Projeto Ateliê/Sala de estar



Ambiente pequeno em que a cliente queria um espaço para realizar artesanato. O ambiente teria que trazer aconchego para que ela conseguisse relaxar e dar uma pausa do trabalho, também frequentado pelos seus gatos solicitou um playground. Composto por um estilo boho, traz a funcionalidade, lazer e conforto de uma sala de estar.



Projeto Iluminação

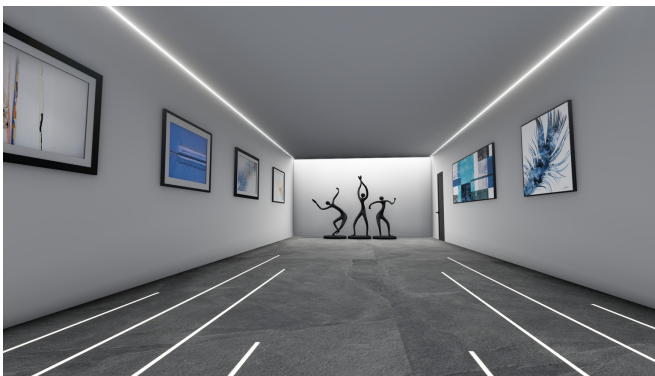
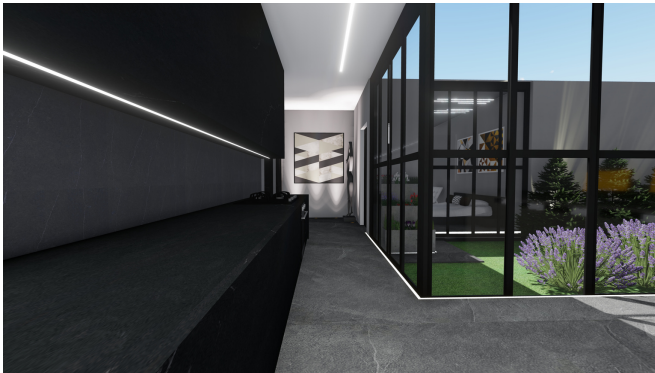

Projeto contemporâneo minimalista e futurístico, focado na iluminação. A cliente possui uma galeria de arte e queria trazer a mesma proposta para dentro da sua casa. A intenção é que a iluminação indique o caminho que tem que se percorrer. Te guiando dentro da residência e proporcionando um visual bem diferente.

Projeto caverna caminho do sol

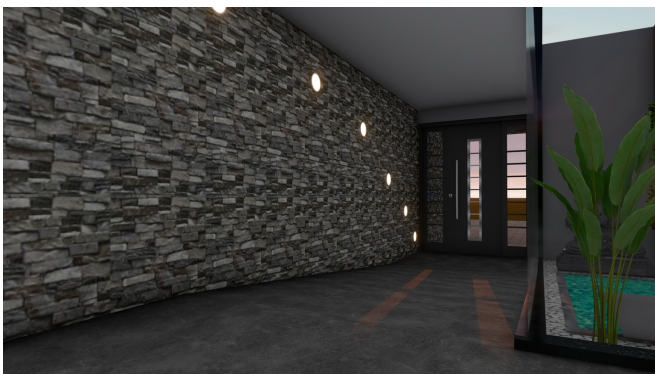

Uma proposta bem literal, cliente queria um ambiente que remetesse a uma caverna e que tivesse pontos de luz lembrando o nascer do sol.

PORTIFÓLIO

Projeto Jade

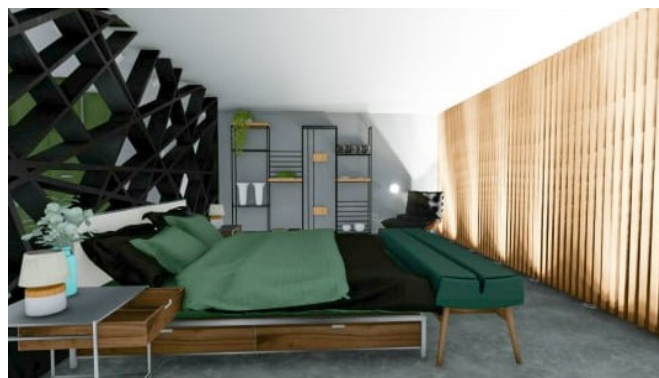

Trazer referência as pedras preciosas. Foi escolhido Jade como tema, pois se trata de uma pedra que traz pureza, beleza, poder e bem estar. Seu tom se mistura com a área externa da residência parecendo ser um ambiente único e cheio de aconchego. Mantendo o espaço contemporâneo, sofisticado e elegante.



Outros projetos

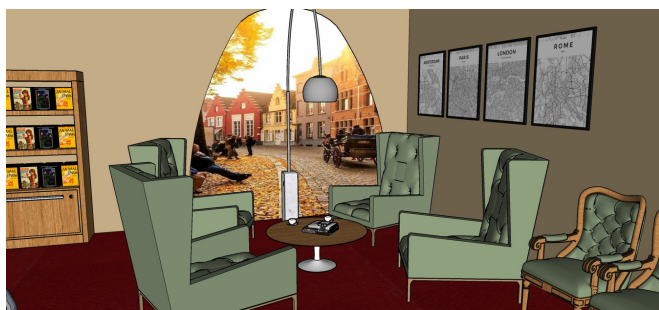

Livraria feita para um projeto da faculdade com pontos focados na ergonomia e acessibilidade. Inspirada em livrarias tradicionais e antigas, com referência de cidades da Europa. Espaço para reuniões e coworking.

PORTIFÓLIO



Mesa folha: Mobiliário criado pensando no momento atual de pandemia. A mesa possui um formato orgânico com referência a folha. Trazendo uma leveza para o momento das reuniões. Divisórias em acrílico com recorte na parte inferior para transferir documento entre os colegas de trabalho.

Jardim nutritivo

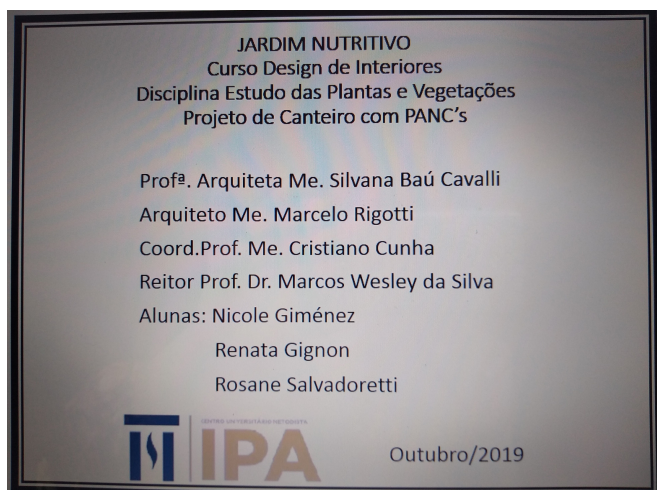

Jardim executado no Instituto Metodista de Porto Alegre. Foram utilizadas plantas PANCs para que todos alunos da instituição pudessem aproveitar alimentos naturais.