

Wesley Christian Klumb

---

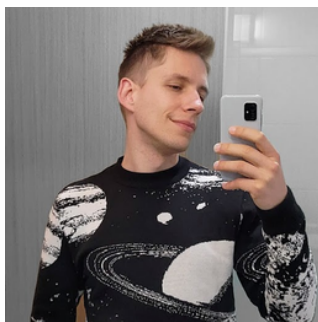

## PESSOAL

**Wesley Christian Klumb**

Nascimento: 26/01/1996

Naturalidade: Concórdia SC

Contatos:

(54) 98135-6067

wesleyklumb@hotmail.com

@wesleyklumb

## EXPERIÊNCIAS

2017 a 2018 - Estagiário

2019 a 2022- Arquiteto

Carbonera Arquitetos  
(atualmente DOSC Arquitetos)

2021 a 2022 - Arquiteto

Nuv Empreendimentos  
Imobiliários

2021 a 2023- Auxiliar Projetista

2024 atual- Coordenador de  
Projetos

Ind. Móveis Campesatto Farina

2022 atual - Paisagista  
(autônomo)

2023 - Sócio fundador COE  
(Círculo Orquidófilos de  
Erechim)



## FORMAÇÃO

2011 a 2013 - Aprendizagem

Industrial em Mecânica e

Desenho Técnico

SENAI - Concórdia SC

2014 a 2018 - Bacharelado

em Arquitetura e Urbanismo

Universidade Federal da

Fronteira Sul - Erechim RS

2015 - Monitor disciplinas de

Oficina de Desenho e

Expressão Gráfica

Universidade Federal da

Fronteira Sul - Erechim RS

2014 a 2016 - Bolsista projeto

de extensão Lab. Croki

Universidade Federal da

Fronteira Sul - Erechim RS



## HABILIDADES

SketchUP 

AutoCAD 

Habilidades Manuais 

V-ray 

Pacote Office 

Pacote Adobe 

Revit 



## PUBLICAÇÕES

PONSONI, Janieli Andressa; KLAHOLD, Karine; KLUMB, Wesley; YAMAUCHI, Vander. **Aplicabilidade do carneiro hidráulico na construção civil.** Artigo apresentado no 3º SNCS – Seminário Nacional de Construções Sustentáveis, Núcleo de Estudo e Pesquisa em Edificações Sustentáveis (IMED). RS: Passo Fundo. 5 e 6 de Nov. 2014, 10 p.

WIESE, Ricardo Socas; LINCZUCK, V. ; ACCO, L. N. ; BARZOTTO, A. J. ; MANTOVANI, G. ; PONSONI, J. ; SUAYNE, G. ; FRANCA, J. R. ; OSMARINI, M. B. ; KLUMB, W. . **Canteiro Experimental, um espaço de ensino, vivência e práticas sustentáveis.** In: 4º SEMINÁRIO NACIONAL DE CONSTRUÇÕES SUSTENTÁVEIS e 1º FÓRUM DESEMPENHO DAS EDIFICAÇÕES, 2015, Passo Fundo. EFICIÊNCIA ENERGÉTICA DO AMBIENTE CONSTRUÍDO, 2015.

## RECONHECIMENTOS

Menção honrosa no prêmio IAB RS 2018/2 José Albano Wolker ao trabalho final de graduação "Casa do Produtor Rural: Concórdia/SC", orientado pela professora arquiteta doutora Melissa Mattos

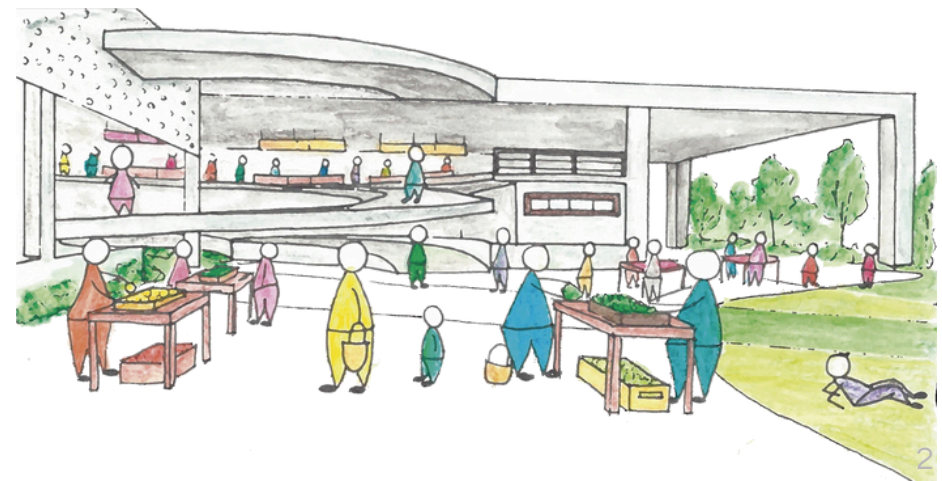

Formação

---



O projeto foi desenvolvido não apenas como um mercado público, mas como um espaço de **integração entre o rural e o urbano**.

O projeto foi desenvolvido com elementos que remetessem a identidade cultural do município, partindo desde a sua implantação as margens do rio dos Queimados, que corta a cidade e faz parte da história e do desenvolvimento de Concórdia, até o uso de materiais que remetem a **história dos primeiros imigrantes**, como a madeira.

Fez parte do partido o uso do **concreto aparente**, que remete ao período de **expansão e desenvolvimento do município**, presente no edifício modernista da prefeitura, um marco da cidade.

Os elementos naturais também são pontos importantes dentro da proposta, como o uso de **árvores nativas** e a implantação de um horto, trazendo a reconexão das novas gerações com antigas crenças populares fortemente presentes na cultura local. O uso de pisos e de uma fachada colorida e chamativa identifica aquele local como um **espaço de comércio** dos mais variados tipos de produtos.

Como forma de mudar a maneira tradicional das bancas dos mercados públicos, que são dispostas de forma linear, as bancas do projeto foram desenvolvidas de forma **hexagonal**, onde não há frente e fundo, permitindo a circulação em todo o entorno das bancas, instigando o transeunte.

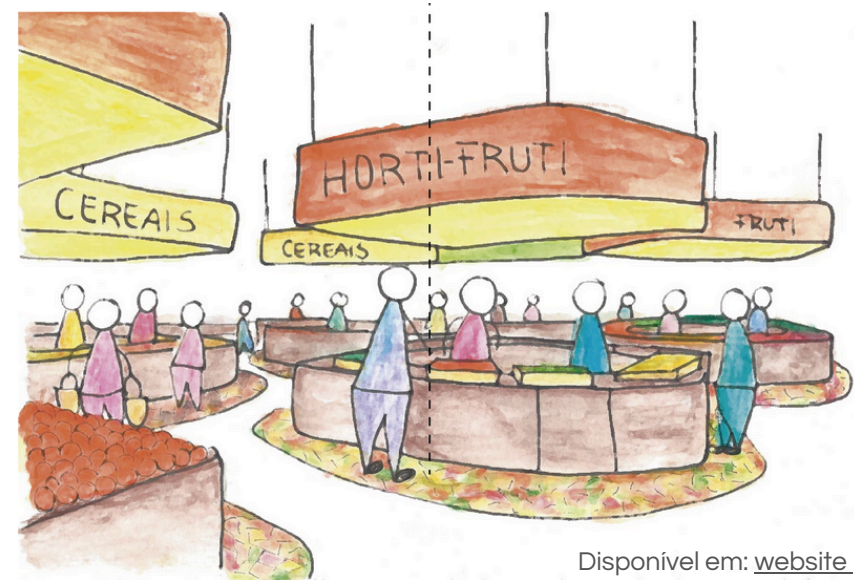

Disponível em: [website](#)



Programas utilizados:  
AutoCAD, SketchUP, V-ray, Photoshop, Illustrator

## Experiência Profissional

---



## Projetos realizados no escritório Carbonera Arquitetos

Requalificação Fachada Golden Motel / Passo Fundo, RS



Edifício WE / Erechim, RS



Sede Administrativa Olfar / Erechim, RS



Residência CA / Erechim, RS

Programas utilizados:  
AutoCAD, SketchUP, V-ray, Photoshop, Excel



## Residência AF - Erechim RS

Projeto desenvolvido no escritório Carbonera

Arquitetos (atualmente DOSC Arquitetos)

O projeto foi desenvolvido para uma família que buscava construir uma **nova residência** com elementos que remetessem a **memória afetiva** que eles possuem pelo sítio onde vivem. Foram **reaproveitados diversos materiais** provenientes do antigo galpão que ficava no local onde a residência foi edificada. A área social foi ponto de partida do projeto, toda envidraçada, com vista para um dos lagos da propriedade. Cada janela **enquadra o belo entorno** no qual a residência está inserida. Projeto desenvolvido no escritório Carbonera Arquitetos, onde participei de todas as etapas, desde a **concepção, projeto executivo e execução: arquitetônico e de interiores**.

Programas utilizados:

AutoCAD, SketchUP, V-ray, Photoshop, Excel

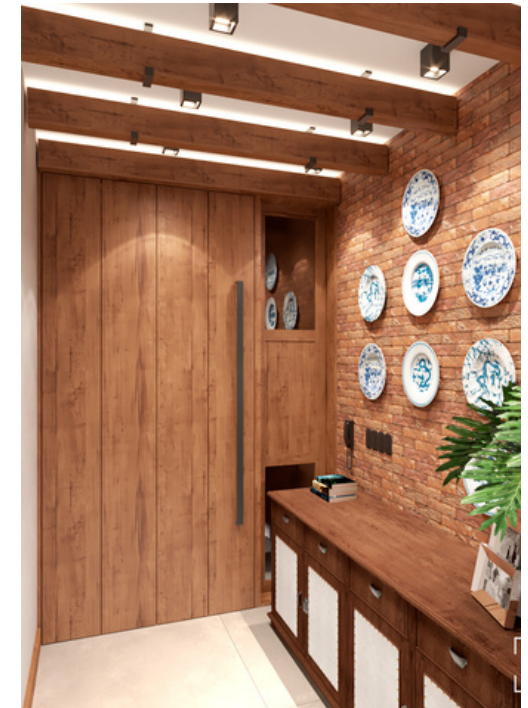
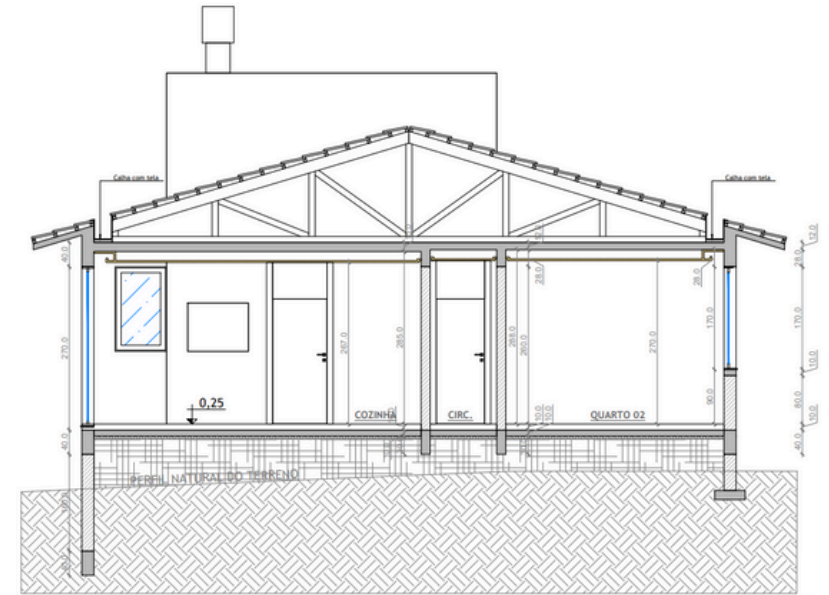



## Projeto Residencial - Erechim RS

Projeto desenvolvido na empresa Nuv Empreendimentos Imobiliários

Projeto desenvolvido para um terreno onde foram projetadas quatro residências unifamiliares com dois pavimentos cada, dentro dos pré-requisitos para serem financiadas pela caixa econômica. O projeto foi concebido pensando na possibilidade de ampliação da residência, podendo ser construído um anexo no andar superior com uma suíte completa.

Neste projeto participei de todo o seu desenvolvimento, desde a concepção do projeto, compatibilização de projetos, desenvolvimento de imagens para divulgação, orçamentos, compra de materiais e gerenciamento da obra.



Trabalhando na incorporadora também desenvolvi diversas propostas para edifícios multifamiliares no município de Erechim, todos em fase de anteprojeto, apresentando plantas, projetos 3D e lançamento e compatibilização estrutural.

Programas utilizados:  
AutoCAD, SketchUP, Photoshop, Excel



## Edifício EZ - Erechim RS

Projeto desenvolvido no escritório Carbonera

Arquitetos (atualmente DOSC Arquitetos)

Este é um projeto pensado para uma família que decidiu construir seu novo lar em um bairro calmo, residencial e com vista para o vale do dourado. O edifício foi projeto para receber 3 apartamentos, sendo 2 deles duplex exclusivos para a família. Uma das premissas dos proprietários era a rapidez e limpeza na execução da obra, dessa forma o projeto foi concebido em estrutura pré moldada aliada ao steel frame. Neste projeto participei da concepção em fase de anteprojeto e projeto executivo, compatibilização de projetos e desenvolvimento de 3D e imagens.

Trabalhando na empresa Campesatto Farina, desenvolvi o projeto de um dos apartamentos.

Esse projeto foi pensado para uma nova família, que tinha como objetivo um apartamento funcional com elementos marcantes. O projeto mescla cores com tons em madeira, trazendo aconchego ao espaço. Linhas curvas se unem a elementos como muxarabi, serralherias e móveis soltos com traços marcantes. Todo o projeto do apartamento foi executado pela empresa Móveis Campesatto Farina.



Programas utilizados:  
AutoCAD, SketchUP, Vray, Excel, WPS





Paisagismo Residencial



Paisagismo Comercial



Valorização flora nativa

Realizo pequenos trabalhos de paisagismos residenciais e comerciais, onde desenvolvo desde a parte projetual, escolha e compra de plantas e implantação, além de manutenções programadas.

Possuo uma vasta coleção de plantas, especial orquídeas, sendo várias espécies nativas do Brasil, especialmente da região sul. Procuro sempre especificar exemplares de flora nativa ou que não sejam invasoras ao bioma ao qual o projeto está inserido.

Compartilho algumas experiências sobre plantas em meu perfil do instagram.

Em 2023, junto com um grupo de apaixonados por orquídeas, foi fundado o **Círculo Orquidófilo de Erechim**, ao qual sou sócio fundador e participo ativamente como parte da diretoria.

Dentro da associação são desenvolvidos projetos de implantação e preservação de espécies, além da **Exposição anual de orquídeas**, que no ano de 2024 sediará em conjunto a exposição estadual em homenagem ao dia do orquidófilo.



[@wesleyklumb](https://www.instagram.com/wesleyklumb)



[@coe.erechim](https://www.instagram.com/coe.erechim)



Coleção particular de orquídeas



Exposição COE 2024

